Es tiempo de prepararse para las divulgaciones en materia de sostenibilidad de la ISSB

Comprendiendo los prototipos

Octava entrega

home.kpmg/ifrs

Junio, 2022

Es tiempo de prepararse para las divulgaciones en materia de sostenibilidad de la ISSB

Abreviaturas y términos clave >

¿Cuál es la cuestión de fondo?

- Nuevas propuestas sobre las normas de divulgaciones en materia de sostenibilidad de la IFRS® (las propuestas) marcan los nuevos pasos a seguir para alcanzar una nueva prominencia para la sostenibilidad y la información financiera.

- Se basan en los marcos y normas existentes e incluyen al TCFD y a la SASB.

- Su objeto es crear una línea de base mundial para la presentación de informes de sostenibilidad centrados en los inversores que las jurisdicciones locales puedan aprovechar.

¿Cuál es el impacto?

- Las entidades deberán presentar informes sobre todos los temas de sostenibilidad relevantes (no sólo sobre el clima) bajo un marco global cosistente y se centrará en cómo estos temas afectarán el valor de la empresa.

- Los informes estarían conectados a los estados financieros. Por lo tanto, las entidades necesitarán procesos y controles para poder proporcionar información sobre sostenibilidad de la misma calidad, y al mismo tiempo, que su información financiera.

¿Qué viene después?

- Las propuestas están abiertas hasta el 29 de julio de 2022.

- Con el sólido apoyo de la IOSCO se espera la determinación de una ruta expedita hacia su adopción total en determinadas jurisdicciones; mientas que en otras, las normas fungirán como base de referencia.

- Algunas empresas públicas y privadas pueden optar por la adopción voluntaria, por ejemplo, como respuesta ante las presiones por parte de inversionistas o la sociedad.

© 2022 Ostos Velázquez & Asociados, una sociedad venezolana y firma miembro de la organización global de KPMG de firmas miembro independientes de KPMG afiliadas a KPMG International Ltd, una entidad privada inglesa limitada por garantía. Todos los derechos reservados.
RIF: J-00256910-7.

10 preguntas para iniciarse en la preparación

01 ¿Qué ha sido publicado?

02 ¿Qué debería revelarse?

03 ¿En qué se basan?

04 ¿Cómo y cuándo podrían afectarle?

05 ¿Será necesario un análisis de escenarios?

06 ¿Dónde se divulgará la información?

07 ¿Qué hay de otros temas diferentes al clima?

08 ¿Qué pasa si ya han sido adoptados otros marcos?

09 ¿Qué significan para la información ampliada sobre sostenibilidad?

10 ¿Qué es lo que necesita saber?

© 2022 Ostos Velázquez & Asociados, una sociedad venezolana y firma miembro de la organización global de KPMG de firmas miembro independientes de KPMG afiliadas a KPMG International Ltd, una entidad privada inglesa limitada por garantía. Todos los derechos reservados.
RIF: J-00256910-7.

1. ¿Qué se ha publicado?

La propuesta de requisitos generales establece las bases

- Caracteristicas generales de informe, incluyendo la materialidad.

- Una estructura de contenido en las cuatro áreas de gobernanza, estrategia, gestión de riesgo, objetivos y metas.

- Guía práctica, incluyendo la presentación de información.

La propuesta climática proporciona detalles adicionales

- Se basa en las cuatro áreas de contenido con orientaciones adicionales, especialmente relacionadas con:

  - Divulgación de riesgo, planes de transición climática y análisis de escenarios; y
  - métricas generales y especifacs del sector

Se esperan propuestas en el futuro:

- Se espera que en el futuro se formulen más normas que ofrezcan orientaciones específicas para el sector y cubran otros temas, como la biodiversidad.

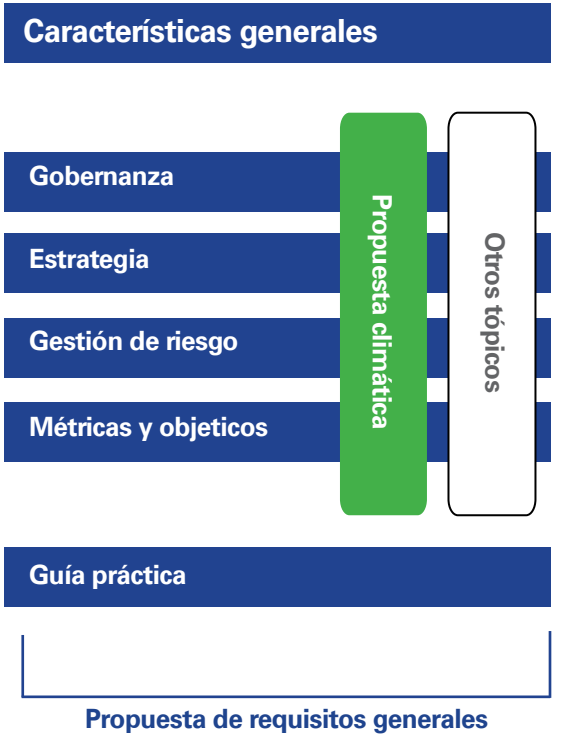

© 2022 Ostos Velázquez & Asociados, una sociedad venezolana y firma miembro de la organización global de KPMG [illegible] miembro independientes de KPMG afiliadas a KPMG International Ltd, una entidad privada inglesa limitada por garantía. Todos [illegible]
RIF: J-00256910-7.

2. ¿Qué deberá revelarse?

Información material que:

- Brinde una explicación completa y equilibrada de los riesgos y oportunidades significativos en materia de sostenibilidad.
- Abarque la gobernanza, estrategia, gestión de riesgo, métricas y objetivos.
- Se enfoque en las necesidades de los inversionistas y acreedores, así como en los factores impulsores del valor empresarial.
- Sea coherente, comparable y relacionada.
- Sea relevante tanto para el sector como para la industria.
- Sea presentada para distintos horizontes temporales: corto, mediano y largo plazo.

Métricas materiales basadas en:

- Requerimientos de medición especificados en la propuesta climática o en futuras normas.
- Métricas identificadas a partir de otras orientaciones - por ejemplo, la SASB (véase la Pregunta 7).
- Otras métricas utilizadas por la entidad.

Las revelaciones se enfocan en asuntos fundamentales para el modo como opera una entidad:

La propuesta de normas de requerimientos de divulgación general establece un marco

Gobernanza	Estrategia	Gestión de riesgo	Métricas y objetivos
Procesos, controles y procedimientos que usa una empresa para monitorear riesgos y oportunidades relacionados con la sostenibilidad.	Asuntos relacionados con la sostenibilidad que podrían ampliar el modelo de negocio y estrategia durante el corto, mediano y largo plazo.	La forma como los riesgos relacionados con la sostenibilidad son identificados, evaluados, gestionados y mitigados.	Información utilizada para gestionar y monitorear el desempeño sobre asuntos relacionados con la sostenibilidad en el transcurso del tiempo.

+

Normas adicionales que se basan en este marco e incluyen requisitos específicos del sector

Divulgaciones relacionadas con el clima.	Normas futuras en materia de sostenibilidad (Ver Pregunta 7)

© 2022 Ostos Velázquez & Asociados, una sociedad venezolana y firma miembro de la organización global de KPMG de firmas miembro independientes de KPMG afiliadas a KPMG International Ltd, una entidad privada inglesa limitada por garantía. Todos los derechos reservados.
RIF: J-00256910-7.

3. ¿En qué se basan?

Consolidar el más reciente pensamiento sobre los marcos y normas existentes

- Se basan en los prototipos de normas publciadas por el TRWG[1]
- Se guían por los cuatro pilares de las recomendaciones de revelaciones del TCFP: gobernanza, estrategia, gestión de riesgo, métricas y objetivos.
- Han sido ampliados gracias a las métricas específicas relacionadas con el clima y por industria, derivadas a su vez de las 77 normas específicas por industria de la SASB.
- Contienen información adicional de otros marcos y partes de interés, que incluye los comentarios para propuestas de la directiva del Consejo de IASB.

Incorporar los conceptos de la información financiera a los informes de sostenibilidad

- Han sido erigidos a través de un enfoque similar al utilizado con las NIIF.

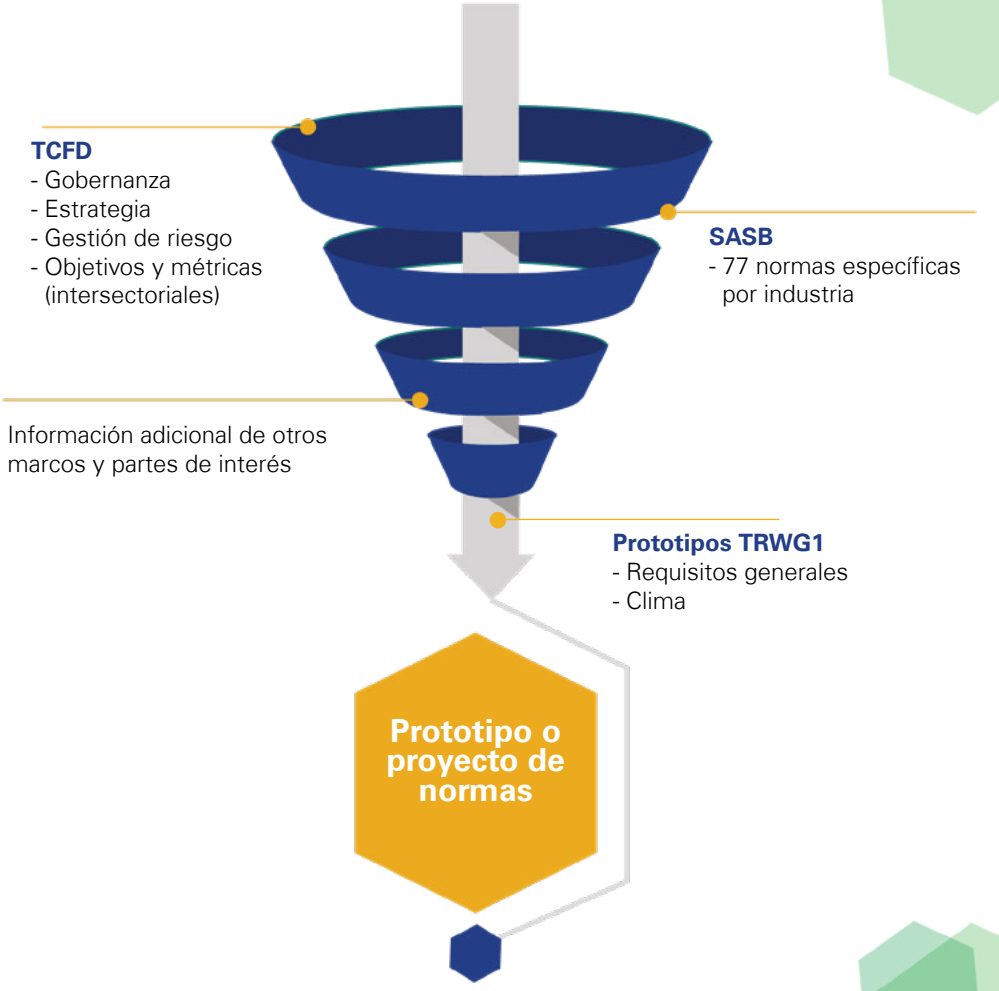

[1] Los prototipos o proyectos de normas se publicaron en noviembre de 2021 como resultado de la colaboración entre entre la CDSB, el consejo del IASB. el TRWG, el Value Reporting Foundation (<IR> y la SASB) y el WEF – con el apoyo de la IOSCO.

© 2022 Ostos Velázquez & Asociados, una sociedad venezolana y firma miembro de la organización global de KPMG de firmas miembro independientes de KPMG afiliadas a KPMG International Ltd, una entidad privada inglesa limitada por garantía. Todos los derechos reservados.
RIF: J-00256910-7.

4. ¿Cómo y cuándo podrían afectarle?

Presiones por parte de los inversionistas

- Los inversionistas están cada vez más dispuestos a hacer uso de sus facultades o derecho a voto para impulsar la transparencia sobre asuntos relacionados con la sostenibilidad, incluidos los planes para la transición y su impacto.

- Los inversionistas esperan que la ISSB incorpore el mismo enfoque, comparabilidad y rigor a la información a ser divulgada en materia de sostenibilidad, tal y como la IASB lo ha hecho en el caso de la información financiera.

- Los inversionistas han apoyado generalizadamente la adopción del TCFD y las normas del SASB en el pasado. Por lo tanto, tendrán como expectativa la adopción de estas normas rápidamente por parte de las empresas.

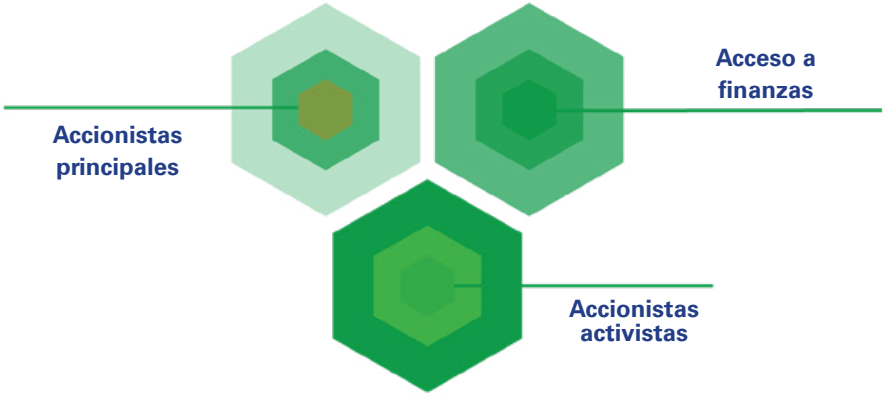

Requerimientos regulatorios

- Con el sólido apoyo de la IOSCO se espera la determinación de una ruta expedita hacia su adopción total en determinadas jurisdicciones.

- En algunas jurisdicciones, las normas fungirán como base de referencia, ya sea para ejercer influencia o para ser incorporadas a los requerimientos locales. Otras jurisdicciones probablemente adopten las normas en su totalidad

© 2022 Ostos Velázquez & Asociados, una sociedad venezolana y firma miembro de la organización global de KPMG de firmas miembro independientes de KPMG afiliadas a KPMG International Ltd, una entidad privada inglesa limitada por garantía. Todos los derechos reservados.
RIF: J-00256910-7.

5. ¿Será necesario un análisis de escenarios?

¿Qué es un análisis de escenarios?

- Un modo estructurado de considerar cómo los riesgos y oportunidades relacionados con el clima podrían impactar el marco de gobernanza, modelo de negocio y estrategia de una empresa.

- El análisis de escenario se utiliza para poder responder aquellas inquietudes que comienzan por la expresión '¿qué pasaría sí?'. No apunta hacia pronósticos o predicciones de lo que podría suceder.

¿Qué es un escenario climático?

- Un conjunto de supuestos en torno a cómo reaccionará el mundo cuando se alcancen diferentes grados de calentamiento global.

  - Por ejemplo: los precios del carbón y otros factores necesarios para limitar el calentamiento global a 1,5°C.

- Por su naturaleza, los escenarios pueden ser diferentes a los supuestos subyacentes de los estado s financieros. Sin embargo, se necesita tener cuidadosa consideración del alcance conforme al cual la vinculación entre los análisis de escenarios y estos supuestos resulte apropiada.

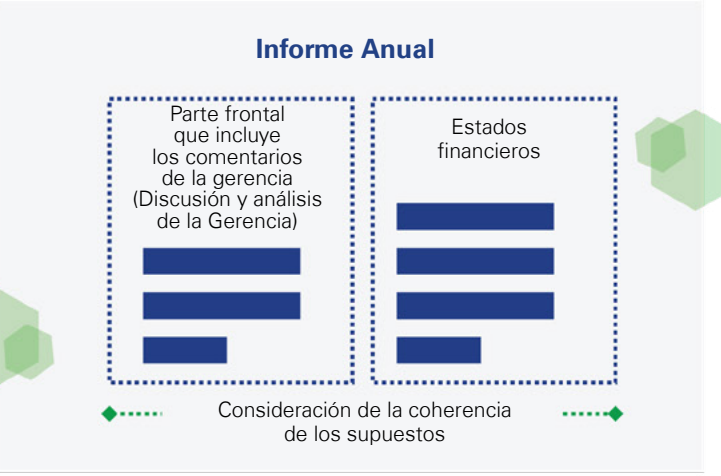

¿Se necesita un análisis de escenarios?

- Las empresas tendrían que utilizar el análisis de escenarios para evaluar su capacidad de recuperación, a menos que no puedan hacerlo.

¿Por qué es útil la divulgación?

- Porque puede ayudar a los inversionistas a evaluar las potenciales exposiciones a una gama de circunstancias hipotéticas.

© 2022 Ostos Velázquez & Asociados, una sociedad venezolana y firma miembro de la organización global de KPMG de firmas miembro independientes de KPMG afiliadas a KPMG International Ltd, una entidad privada inglesa limitada por garantía. Todos los derechos reservados.
RIF: J-00256910-7

6. ¿Dónde se divulgará la información?

Depende

- Los prototipos o proyectos de normas no especifican un único lugar.
- Los prototipos o proyectos de normas permiten referencias cruzadas con información que se presenta en otro documento, pero únicamente si se libera a la misma vez que el informe financiero con fines o propósitos generales.
- Muchos países ya incluyen amplios requerimientos para la divulgación de información relevante para el inversionista[1], y por lo tanto podrían ya requerir información material relacionada con la sostenibilidad.

¿Necesitaría someterse a una auditoría?

- Los requerimientos de auditoría no están dentro de las competencias de la ISSB.
- Los reguladores pueden elegir la exigencia de aseguramiento.
- Independientemente de los requerimientos locales en materia de aseguramiento, las empresas necesitarán garantizar que cuentan con los procesos y controles implementados para generar información sólida y oportuna.

Ejemplo 1:
Integración de información en los comentarios de la gerencia.

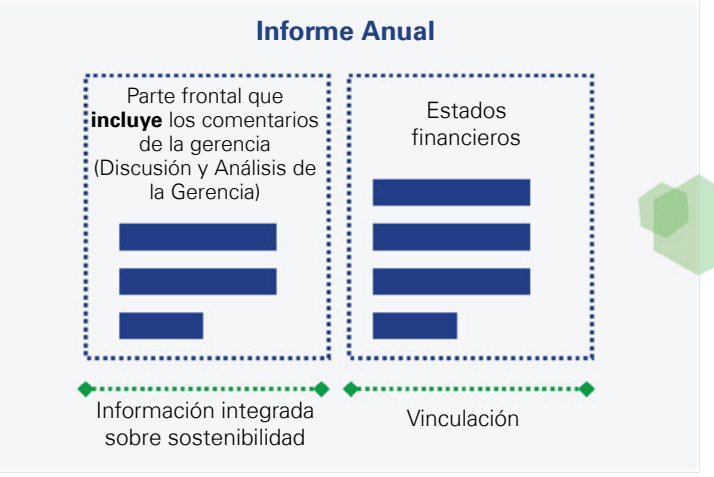

Ejemplo 2:
Informe separado que ofrece información sobre sostenibilidad, con referencias cruzadas y disponible en los mismos términos de los comentarios de la gerencia.

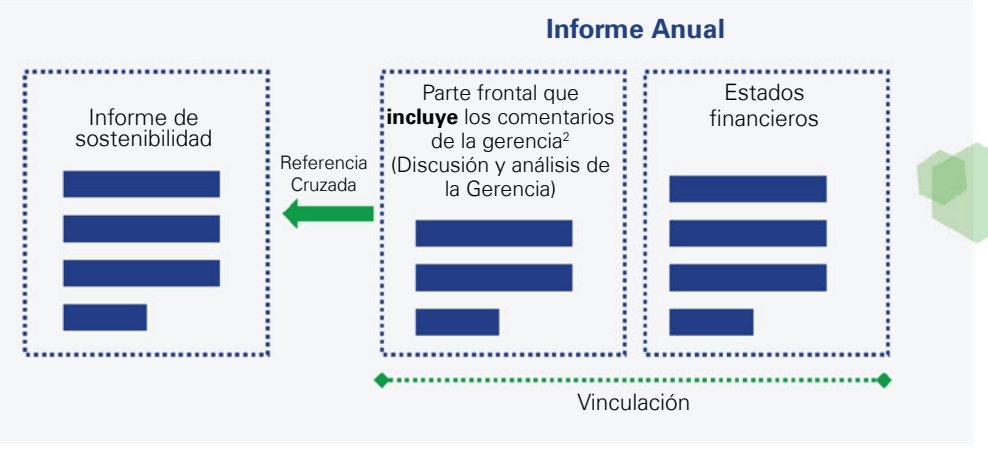

[1] Por ejemplo: la Discusión y Análisis de la Gerencia o los comentarios de la gerencia podrían ser el lugar más apropiado para suministrar la información exigida por las futuras normas.

[2] Asegurándose de que la información material no sea excluida de los comentarios de la gerencia.

© 2022 Ostos Velázquez & Asociados, una sociedad venezolana y firma miembro de la organización global de KPMG de firmas miembro independientes de KPMG afiliadas a KPMG International Ltd, una entidad privada inglesa limitada por garantía. Todos los derechos reservados.
RIF: J-00256910-7.

7. ¿Qué hay de otros temas diferentes al clima?

El propuesta de requisitos generales divulgación exigirá que se revelen a todos los temas relevantes:

El prototipos ayudara a las entidades mediante:

- La identificación de información relacionada con la sostenibilidad que podría afectar el valor de la empresa.
- La ilustración de la estructura y forma de las divulgaciones que versan sobre otros tópicos.
- El suministro de orientación sobre los conceptos de materialidad, límite y alcance y conectividad.
- La recomendación del uso de las normas existentes voluntarias – por ejemplo: las normas de la SASB.

Consulta pública

- Se espera que la ISSB consulte públicamente qué temas deben abarcarse en las normas futuras.

1. Por ejemplo, la guía de aplicación del Marco de la CDSB para la adivulgación de información relacioanda con el agua y la biodiversidad.

© 2022 Ostos Velázquez & Asociados, una sociedad venezolana y firma miembro de la organización global de KPMG de firmas miembro independientes de KPMG afiliadas a KPMG International Ltd, una entidad privada inglesa limitada por garantía. Todos los derechos reservados.
RIF: J-00256910-7.

8. ¿Qué pasa si ya han sido adoptados otros marcos?

Construir y adaptar:

- Considere las orientaciones específicas de cada jurisdicción, incluida cualquier recomendación para adoptar o convergir con las normas IFRS de revelaciones de sostenibilidad.
- Elabore un mapa sobre como difieren los prototipos o proyectos de normas de los marcos actuales utilizados.
- Enfóquese en los asuntos que afectan las perspectivas de la empresa y considere qué podría generar impacto sobre la evaluación de dichas perspectivas por parte de un inversionista.
- Tome en consideración donde se necesiten datos adicionales.

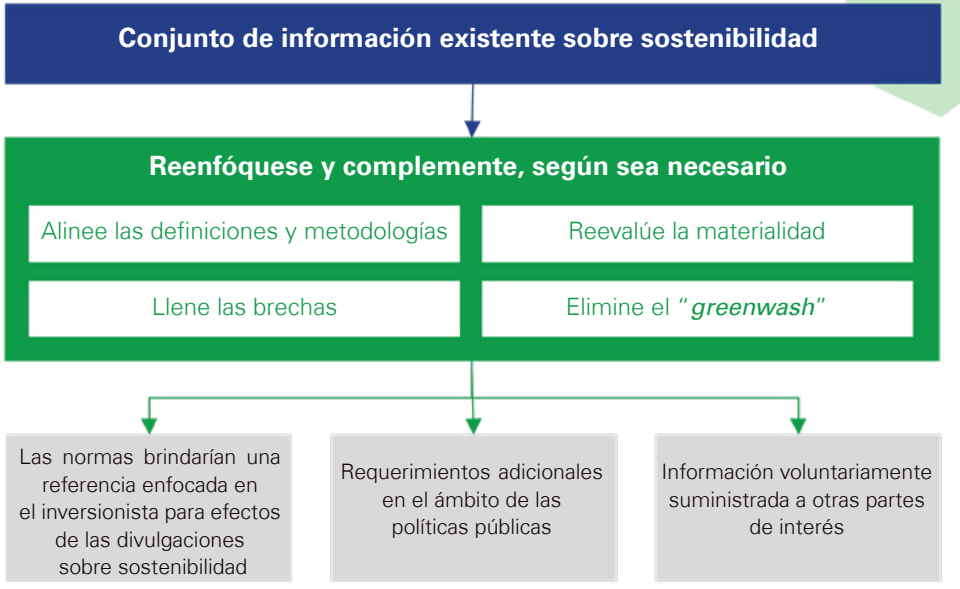

Aspectos por considerar en caso de haber adoptado previamente al TCFD:

- Identificar y presentar información material sobre tópicos distintos al clima, y enfocarse en las métricas tanto del sector como de la industria.
- En el caso específico de la información relativa al clima, prepárese para divulgaciones más detalladas, y alineé las bases de cálculo y presentación con el prototipo sobre el clima.

Aspectos por considerar en caso de haber adoptado previamente las Normas de la SASB:

- Enfóquese en los requerimientos estratégicos y relacionados con el proceso, vinculados con la gobernanza, estrategia y gestión de riesgo.
- Use los procesos para la recopilación de datos para las métricas específicas por industria.

© 2022 Ostos Velázquez & Asociados, una sociedad venezolana y firma miembro de la organización global de KPMG de firmas miembro independientes de KPMG afiliadas a KPMG International Ltd, una entidad privada inglesa limitada por garantía. Todos los derechos reservados.
RIF: J-00256910-7.

9. ¿Qué significan para la información ampliada sobre sostenibilidad?

Evolución

- Los prototipos o proyectos de normas forman parte de la evolución de marcos fragmentados, voluntarios hacia el establecimiento de normativa dotada de autoridad.

- La creación de la ISSB brinda un punto de enfoque natural para la consolidación de marcos de información centrados en el valor empresarial.

Información para cumplir con las políticas públicas y otras necesidades

- Probablemente ello continue desarrollándose como una tendencia separada de información.

- Algunas jurisdicciones están desarrollando requerimientos para una 'taxonomía verde' destinada a la clasificación de los ingresos y gastos con base en el hecho de que la actividad en cuestión cumpla o no con determinados criterios de sostenibilidad.

Empresas privadas

- Algunas empresas privadas están sometidas a las presiones por partes de inversionistas, prestamistas, clientes y otras partes, para que mejoren sus credenciales en el ámbito de la sostenibilidad y la información relacionada con el mismo.

- Por lo tanto, podrían ser llamadas a dar cumplimiento a las futuras normas. Ello podría ser parte de o adicional a los requisitos de jurisdicción.

© 2022 Ostos Velázquez & Asociados, una sociedad venezolana y firma miembro de la organización global de KPMG de firmas miembro independientes de KPMG afiliadas a KPMG International Ltd, una entidad privada inglesa limitada por garantía. Todos los derechos reservados.
RIF: J-00256910-7.

10. ¿Qué es lo que necesita saber?

Estar preparado

Las cuatro cosas que debería estar haciendo en este momento son:

1. **Educar a su organización** sobre la información en materia de sostenibilidad y riesgos relacionados con el clima, y lo que ambos suponen para la entidad.

2. **Establecer una estructura de gobernanza** liderada por la directiva que traiga tanto al área de finanzas como a la de información en materia de sostenibilidad a la mesa de juntas al momento de asumir compromisos, tomar decisiones e informar sobre asuntos relacionados con el clima.

3. **Involucrarse con los líderes** de los procesos actuales y comprender cómo se está definiendo, captando y reportando la información, así como donde se encuentran las brechas en el control.

4. **Explorar sus opciones** para crear eficiencias y trasladar determinados aspectos de la recopilación de datos y procesos de cálculo hacia los sistemas y procesos que ya están relacionados con la información en materia de sostenibilidad.

© 2022 Ostos Velázquez & Asociados, una sociedad venezolana y firma miembro de la organización global de KPMG de firmas miembro independientes de KPMG afiliadas a KPMG International Ltd, una entidad privada inglesa limitada por garantía. Todos los derechos reservados.
RIF: J-00256910-7.

Abreviaturas y términos clave

CDSB
Climate Disclosure Standards Board) Junta de Normas de Divulgación del Clima, una iniciativa de CDP (anteriormente Carbon Disclosure Project).

Valor empresarial
El valor empresarial se enfoca en factores que impulsan las perspectivas de las empresas en el 'corto, mediano y largo plazo', y en la información que los mercados de capitales necesitan para evaluarlas.

IASB
Consejo de Normas Internacionales de Contabilidad (International Accounting Standards Board).

IOSCO
Organización Internacional de Comisiones de Valores (International Organization of Securities Commissions).

ISSB
(International Sustainability Standards Board) Junta Internacional de Normas de Sostenibilidad.

TRWG
(Technical Readiness Working Group) Grupo de Trabajo de Preparación Técnica.

SASB
(Sustainability Accounting Standards Board) Junta de Normas de Contabilidad de Sostenibilidad.

TCFD
(Task Force on Climate-related Financial Disclosures) Grupo de Trabajo sobre las Divulgaciones Financiera Relacionada con el Clima.

VRF
(Value Reporting Fundation) Fundación de Informes de Valor, que alberga el Marco de Información Integrado (IR, por sus siglas en inglés) y las normas SASB.

WEF
(World Economic Forum) Foro Económico Mundial y en particular las métricas de Capitalismo (WEF).

NIIF
Normas Internacionales de Información Financiera (IFRS International Financial Reporting Standards).

IFRS Fundation
(International Financial Reporting Standards Foundation) Fundación IFRS.

Greenwash
Proceso de trasmitir una información falsa o proporcionar información engañosa a cerca de cómo los productos de una empresa son más respectuosos con el ambiente.

© 2022 Ostos Velázquez & Asociados, una sociedad venezolana y firma miembro de la organización global de KPMG de firmas miembro independientes de KPMG afiliadas a KPMG International Ltd, una entidad privada inglesa limitada por garantía. Todos los derechos reservados.
RIF: J-00256910-7.

Siga a 'KPMG IFRS' a través de LinkedIn o visite el sitio en internet home.kpmg/ifrs

Manténgase en contacto

Independientemente del hecho de que no esté familiarizado con las Normas Contables Internacionales de Información Financiera o de que sea un usuario actualmente, puede ubicar resúmenes más digeribles sobre los desarrollos recientes, así como orientaciones detalladas sobre los requerimientos más complejos y herramientas prácticas tales como divulgaciones ilustrativas y listas de verificación.

IFRS Today

Blogs, podcasts y videos

Noticias

Haga una búsqueda de todos los artículos de KPMG sobre las NIIF

Monitoreo del desarrollo de las Normas sobre Divulgación en materia de Sostenibilidad y las NIIF

KPMG IFRS en LinkedIn

Haga una búsqueda de todos los artículos de KPMG sobre las NIIF

Centro de recursos sobre información financiera sobre el cambio climático

Centro de recursos sobre información financiera sobre el COVID-19

NIIF Comentadas (Insight IFRS)

Le ayudarán a aplicar las NIIF a transacciones y arreglos reales

Guía para los estados financieros

Revelaciones ilustrativas y lista de revelaciones contables

© 2022 Ostos Velázquez & Asociados, una sociedad venezolana y firma miembro de la organización global de KPMG de firmas miembro independientes de KPMG afiliadas a KPMG International Ltd, una entidad privada inglesa limitada por garantía. Todos los derechos reservados.
RIF: J-00256910-7.

Contactos

Ramón de J. Ostos D.
Socio Director
rostos@kpmg.com

Yanelly Márquez
Socia Líder de GRCS
(Governance, Risk, Compliance Services)
ymarquez@kpmg.com

Sarah Carrillo
Gerente de GRCS
(Governance, Risk, Compliance Services)
scarrillo@kpmg.com

Leidy Rincón
Gerente de GRCS
(Governance, Risk, Compliance Services)
lrincon1@kpmg.com

Sobre KPMG en Venezuela

Informe de Sostenibilidad 2019-2020
Descargue un reporte público sobre la gestión económica, ambiental y social de KPMG en Venezuela, así como las acciones que realizamos para dar solución a retos locales y globales.

Brochure de servicios
Le invitamos a acceder para conocer la oferta de servicios de KPMG en Venezuela.

kpmg.com/ve/

@kpmg_ve KPMG en Venezuela

Esta información fue desarrollada por KPMG International Limited ("KPMG International"), una entidad inglesa privada limitada por garantía, y posteriormente adaptada y traducida por KPMG en Venezuela. KPMG International Limited ("KPMG International") y sus entidades no prestan servicios a clientes.

© 2022 Ostos Velázquez & Asociados, una sociedad venezolana y firma miembro de la organización global de KPMG de firmas miembro independientes de KPMG afiliadas a KPMG International Ltd, una entidad privada inglesa limitada por garantía. Todos los derechos reservados. RIF: J-00256910-7.

La información aquí contenida es de naturaleza general y no tiene el propósito de abordar las circunstancias de ningún individuo o entidad en particular. Aunque procuramos proveer información correcta y oportuna, no puede haber garantía de que dicha información sea correcta en la fecha que se reciba o que continuará siendo correcta en el futuro. No se deben tomar medidas con base en dicha información sin el debido asesoramiento profesional después de un estudio detallado de la situación en particular.

KPMG es una red global de firmas independientes que brindan servicios profesionales de Auditoría, Impuestos y Asesoría. Operamos en 145 países y territorios y tenemos más de 236.000 personas trabajando en firmas miembro en todo el mundo. Cada firma de KPMG es una entidad legalmente distinta y separada y se describe a sí misma como tal.

KPMG International Limited ("KPMG International") es una entidad inglesa privada limitada por garantía. KPMG International Limited ("KPMG International") y sus entidades no prestan servicios a clientes.