Roczne zeznania podatkowe Polaków PIT 2018

VIII Edycja

Kwiecień 2019

KPMG.pl

Wstęp

Mam przyjemność przedstawić Państwu kolejną, już ósmą edycję raportu poświęconego rocznym zeznaniom podatkowym Polaków.

Dzięki jego cyklicznemu charakterowi możemy śledzić zmiany w podejściu polskich podatników do rozliczania się z urzędem skarbowym.

Raport powstał na podstawie badania, które zostało przeprowadzone na reprezentatywnej grupie osób mających obowiązek rozliczenia się z urzędem skarbowym. Zrealizowanych zostało 1000 wywiadów telefonicznych metodą CATI.

Polacy biorący udział w badaniu odpowiadali na pytania dotyczące najważniejszych kwestii związanych z rocznym zeznaniem podatkowym. Jak co roku zapytaliśmy podatników jak oceniają stopień trudności rozliczenia się z urzędem skarbowym, z jakich ulg podatkowych korzystają, czy przekazują 1% podatku na cele charytatywne i w jaki sposób wybierają organizacje pożytku publicznego.

W związku z wprowadzoną od rozliczenia za 2018 rok przez Ministerstwo Finansów nową usługą Twój e-PIT, postanowiliśmy również zbadać świadomość podatników odnośnie tego zagadnienia.

Z badania wynika, iż 90% podatników, którzy złożyli zeznanie podatkowe PIT za 2018 rok za pomocą usługi Twój e-PIT, oceniło ją zdecydowanie lub raczej pozytywnie.

Warto również zwrócić uwagę, iż zdecydowana większość Polaków jest świadoma, iż organizacje pożytku publicznego w odpowiedni sposób gospodarują otrzymanymi środkami finansowymi. W tym roku już 3/4 podatników wyraża takie przekonanie.

Mam nadzieję, że lektura naszego raportu dostarczy Państwu ciekawych spostrzeżeń na temat rozliczeń podatkowych Polaków.

Andrzej Marczak

Partner
Dział doradztwa podatkowego
KPMG w Polsce

© 2019 KPMG Tax M.Michna sp.k. jest polską spółką komandytową i członkiem sieci KPMG składającej się z niezależnych spółek członkowskich stowarzyszonych z KPMG International Cooperative ("KPMG International"), podmiotem prawa szwajcarskiego. Wszelkie prawa zastrzeżone.

Kluczowe wnioski

Rośnie liczba Polaków, którzy swoje zeznania podatkowe składają przez internet. W tym roku już 69% podatników deklaruje, że skorzysta z możliwości internetowego rozliczenia się z urzędem skarbowym.

Ponad 7 na 10 Polaków wybierając organizację pożytku publicznego kieruje się sugestią lub prośbą znajomych i rodziny. 18% dokonuje wyboru losowo.

Najpopularniejszym sposobem na złożenie zeznania podatkowego przez internet jest usługa Twój e-PIT, która została wprowadzona w tym roku. Zamierza z niej skorzystać 50% podatników deklarujących złożenie zeznania podatkowego drogą internetową.

45% zamierza w zeznaniu PIT za 2018 rok skorzystać z odliczenia ulg podatkowych. Podatnicy najczęściej (66%) deklarują plany rozliczenia ulgi podatkowej na dziecko.

Blisko połowa respondentów (48%) zadeklarowała, że wypełni zeznanie PIT za 2018 rok samodzielnie. Oznacza to wzrost o 5 punków procentowych r/r.

Już 3/4 Polaków deklaruje wspieranie osób potrzebujących, organizacji pożytku publicznego i innych instytucji w ciągu całego roku, nie tylko poprzez przekazywanie 1% podatku.

Ponad połowa podatników zadeklarowała, że zeznanie podatkowe za 2018 rok złożyła w marcu br. Rozliczenie w kwietniu planuje zaledwie co dziesiąty Polak.

87% podatników wypełnienie zeznania PIT nie zajmuje więcej niż godzinę, z czego 63% wypełnienie formularza PIT za 2018 rok nie zajęło więcej niż 30 minut.

84% ankietowanych osób zadeklarowało, że przekaże swój 1% podatku na wybraną organizację pożytku publicznego.

Ponad 60% ankietowanych osób ocenia obowiązek wypełnienia formularza PIT jako bardzo lub raczej łatwe zadanie.

© 2019 KPMG Tax M.Michna sp.k. jest polską spółką komandytową i członkiem sieci KPMG składającej się z niezależnych spółek członkowskich stowarzyszonych z KPMG International Cooperative ("KPMG International"), podmiotem prawa szwajcarskiego. Wszelkie prawa zastrzeżone.

Ponad połowa podatników rozlicza się w marcu

Kiedy podatnicy składają zeznanie podatkowe PIT za 2018 rok?

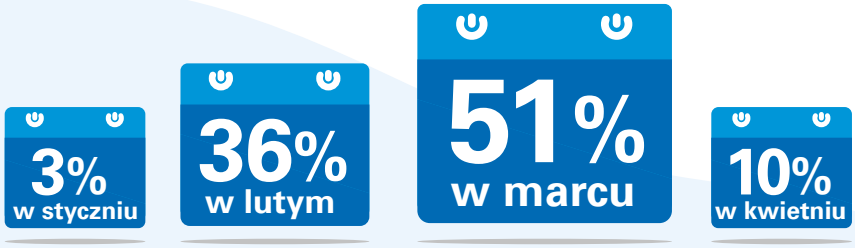

Gdzie Polacy składają roczne zeznania podatkowe?

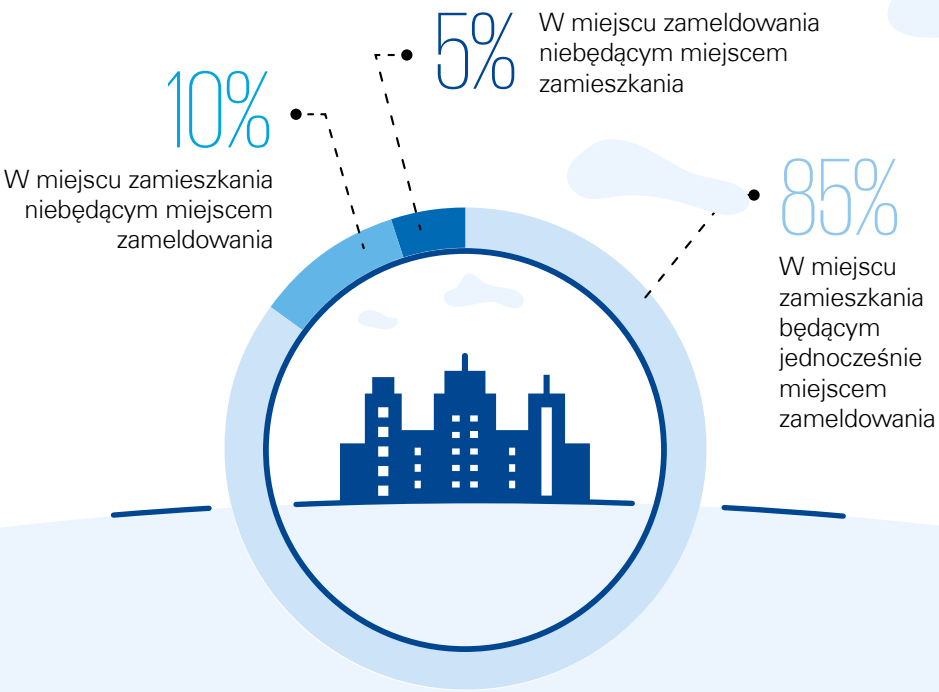

Ponad połowa Polaków mających obowiązek rozliczania się z urzędem skarbowym zadeklarowała, że złożyła zeznanie podatkowe PIT w marcu. W kwietniu zamierza rozliczyć się 10% respondentów (jest to wynik o 10 punktów procentowych mniejszy niż w ubiegłym roku), a 36% Polaków złożyło PIT już w lutym.

W tegorocznej edycji badania o 2 punkty procentowe do 85% wzrosła liczba Polaków, która zadeklarowała, że rozlicza się w miejscu stałego zamieszkania będącym jednocześnie miejscem zameldowania. PIT 2018 w miejscu zamieszkania, które nie jest miejscem zameldowania rozliczy 10% podatników. Pozostałe 5% ankietowanych zamierza rozliczyć się w miejscu zameldowania ale nie zamieszkania.

© 2019 KPMG Tax Advisory sp. k. [illegible] spółką komandytową i członkiem sieci KPMG składającej się z niezależnych spółek członkowskich stowarzyszonych z KPMG International Cooperative ("KPMG International"), podmiotem prawa szwajcarskiego. Wszelkie prawa zastrzeżone.

Rośnie liczba osób wypełniających PIT samodzielnie

Czy podatnicy samodzielnie wypełniają PIT?

Tak, przygotowują samodzielnie

Nie, ktoś w całości robi to za nich

Tak, ale częściowo korzysta z pomocy innych

Podobnie jak w ubiegłych latach, blisko połowa Polaków mających obowiązek rozliczania podatku zleca w całości wypełnienie deklaracji PIT komuś innemu. Podatnicy najczęściej proszą o pomoc księgowego (36%), osobę z rodziny (33%) lub osobę znajomą (27%).

W tym roku o 5 punktów procentowych do 48% wzrosła liczba podatników, którzy w pełni samodzielnie uzupełnią formularz PIT. Natomiast 8% podatników (spadek o 3 punkty procentowe względem ubiegłego roku) korzysta podczas wypełniania zeznania z częściowej pomocy innych.

Kto pomaga w uzupełnianiu PIT-u?*

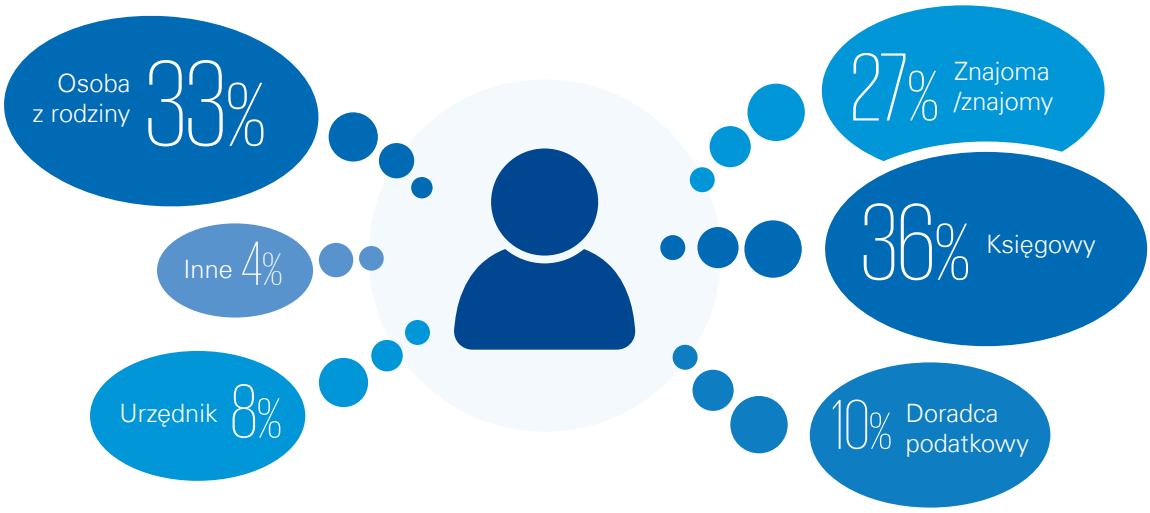

* Na pytanie odpowiadały osoby korzystające z częściowej pomocy innych lub w całości zlecające uzupełnienie deklaracji PIT komuś innemu. Można było wskazać więcej niż jedną odpowiedź.

© 2019 KPMG Tax M.Michna sp.k. jest polską spółką komandytową i członkiem sieci KPMG składającej się z niezależnych spółek członkowskich stowarzyszonych z KPMG International Cooperative ("KPMG International"), podmiotem prawa szwajcarskiego. Wszelkie prawa zastrzeżone.

Sporządzanie zeznania podatkowego PIT nie sprawia trudności

Jak trudne dla podatników jest sporządzenie zeznania podatkowego PIT?

Jakie kwestie są najbardziej problematyczne?*

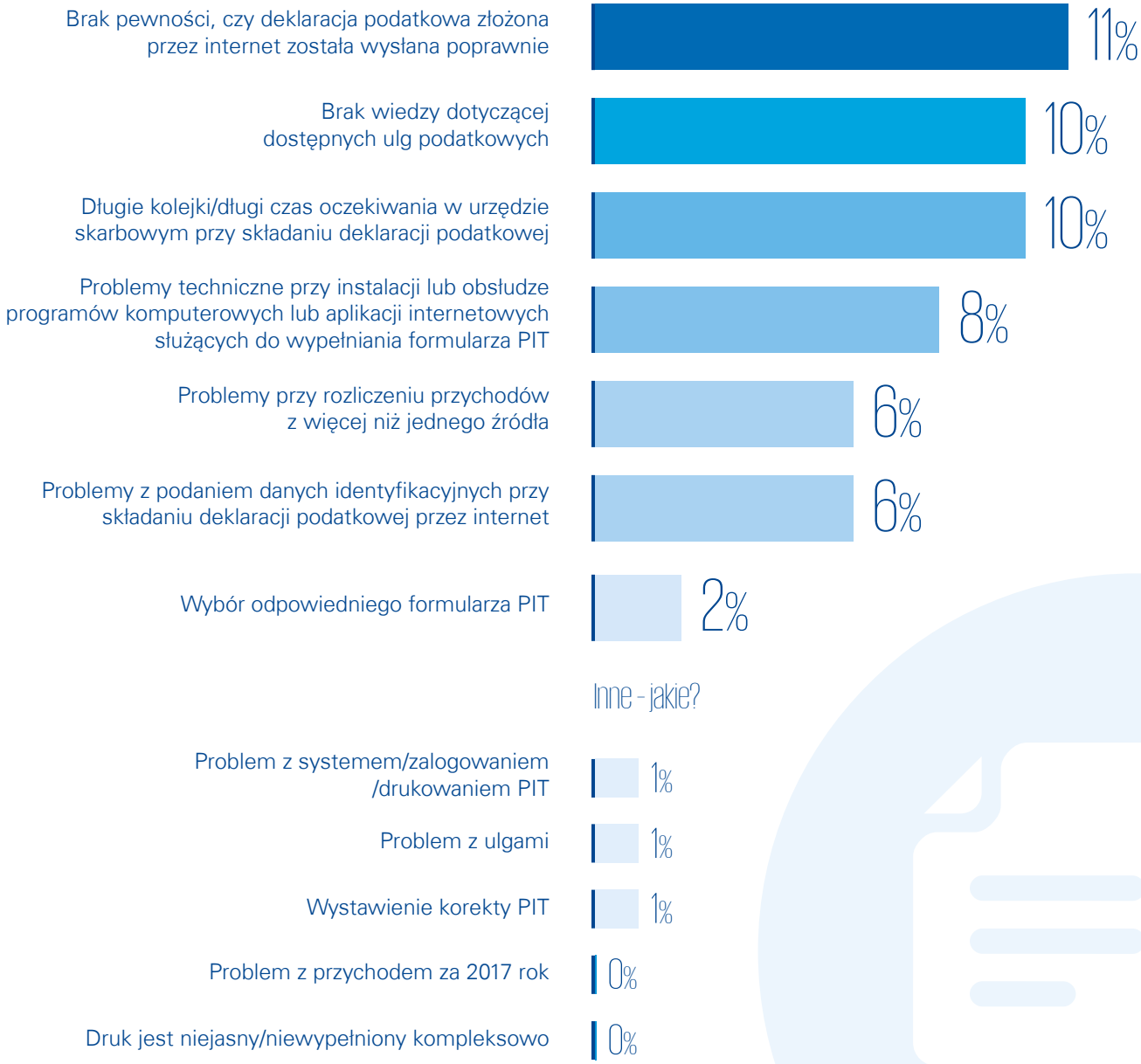

* Na pytanie odpowiadały osoby, które w momencie przeprowadzenia badania rozliczyły się z urzędem skarbowym (samodzielnie lub z częściową pomocą innych) i zadeklarowały wystąpienie chociaż jednej trudności.

© 2019 KPMG Tax M.Michna sp.k. jest polską spółką komandytową i członkiem sieci KPMG składającej się z niezależnych spółek członkowskich stowarzyszonych z KPMG International Cooperative ("KPMG International"), podmiotem prawa szwajcarskiego. Wszelkie prawa zastrzeżone.

Czy coroczne rozliczenie z urzędem skarbowym jest stresujące?

Ponad 60% Polaków ocenia obowiązek wypełnienia formularza PIT jako bardzo lub raczej łatwe zadanie. Jeszcze więcej respondentów (84% wskazań) deklaruje, że coroczne rozliczenie z urzędem skarbowym nie jest źródłem stresu.

Jedynie co dziesiąta osoba mająca obowiązek składania zeznania podatkowego przyznaje, że jest to raczej stresujące doświadczenie.

© 2019 KPMG Tax M.Michna sp.k. jest polską spółką komandytową i członkiem sieci KPMG składającej się z niezależnych spółek członkowskich stowarzyszonych z KPMG International Cooperative ("KPMG International"), podmiotem prawa szwajcarskiego. Wszelkie prawa zastrzeżone.

Zeznanie PIT wypełniane w coraz krótszym czasie

Ile czasu zajmuje podatnikom wypełnienie formularza PIT?*

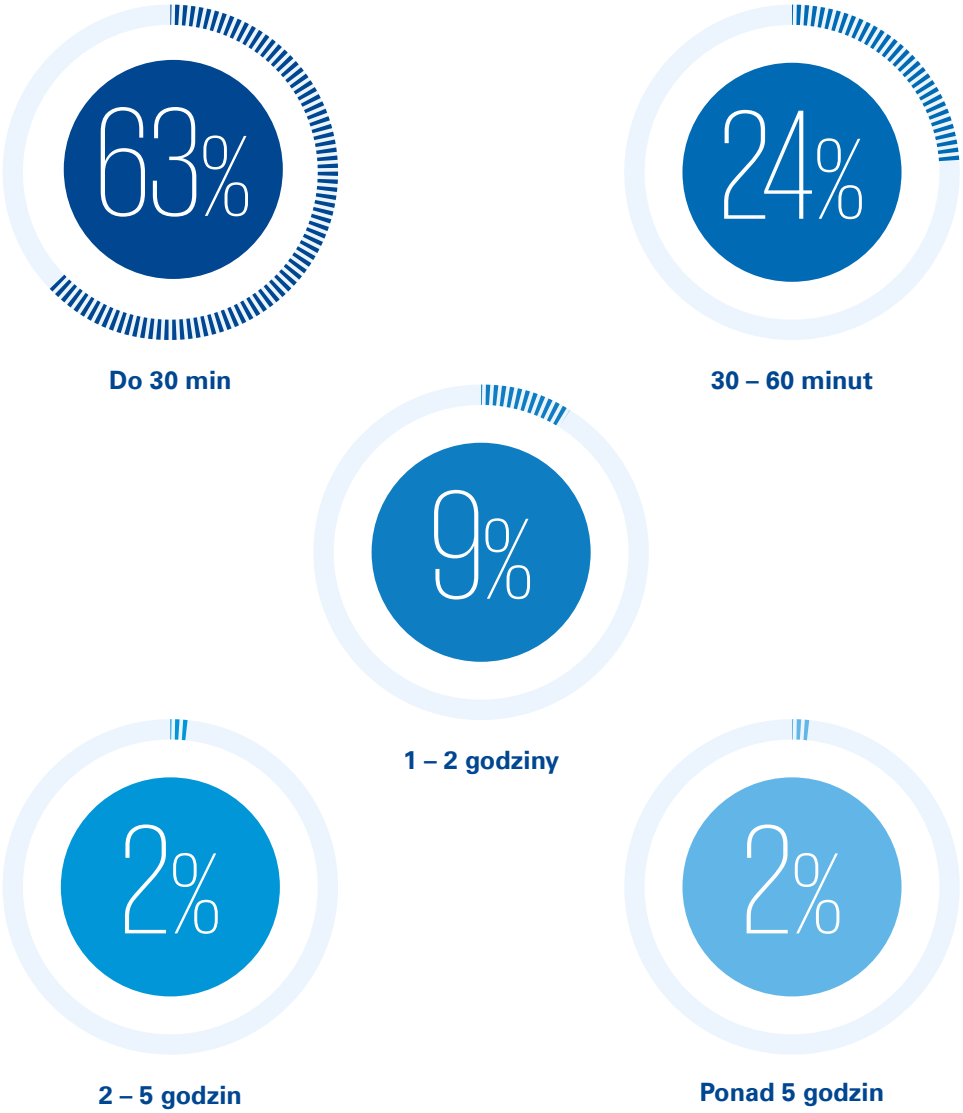

* Na pytanie odpowiadały osoby wypełniające formularz PIT samodzielnie bądź tylko częściowo korzystające z pomocy.

Dla zdecydowanej większości podatników wypełnienie formularza PIT nie jest czasochłonnym obowiązkiem. 63% rozliczających się z urzędem skarbowym samodzielnie lub z częściową pomocą innych deklaruje, że rozliczenie podatkowe PIT nie zajmuje im więcej niż 30 minut. Kolejne 24% podatników wypełnia zeznanie PIT nie dłużej niż w ciągu godziny.

© 2019 KPMG Tax M.Michna sp.k. jest polską spółką komandytową i członkiem sieci KPMG składającej się z niezależnych spółek członkowskich stowarzyszonych z KPMG International Cooperative ("KPMG International"), podmiotem prawa szwajcarskiego. Wszelkie prawa zastrzeżone.

Zeznania roczne PIT Polacy najchętniej składają przez internet

W jaki sposób podatnicy składają roczne zeznanie podatkowe PIT?

W jaki sposób Polacy składają zeznanie podatkowe PIT 2018 w zależności od wieku?

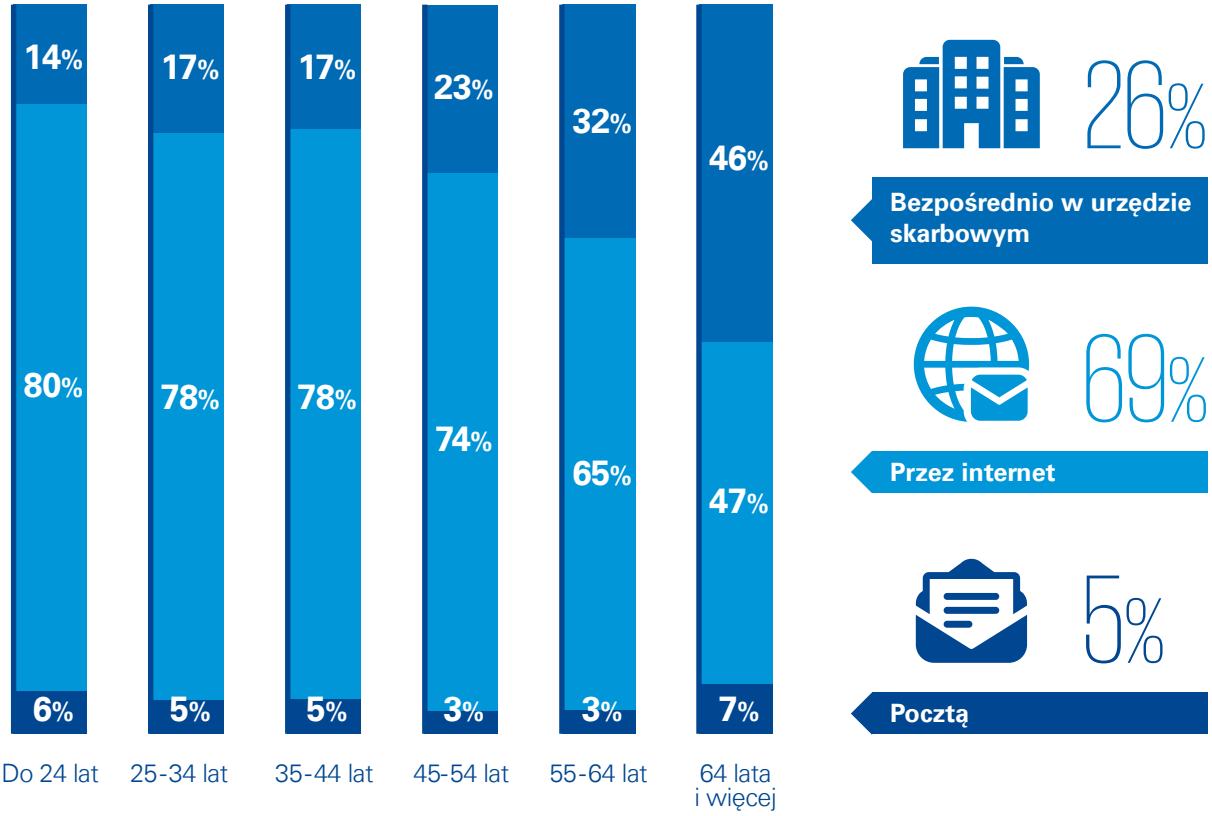

Aż o 13 punktów procentowych w porównaniu z zeszłym rokiem wzrosła liczba Polaków deklarujących złożenie rocznego zeznania podatkowego drogą internetową. Po raz kolejny jest to rekordowo wysoki wynik. Już blisko 7 na 10 Polaków wybiera ten sposób rozliczenia PIT 2018 z urzędem skarbowym.

Połowa podatników mających obowiązek rozliczania się z urzędem skarbowym rozliczy się wspólnie ze współmałżonkiem.

© 2019 KPMG Tax M.Michna sp.k. jest polską spółką komandytową i członkiem sieci KPMG składającej się z niezależnych spółek członkowskich stowarzyszonych z KPMG International Cooperative ("KPMG International"), podmiotem prawa szwajcarskiego. Wszelkie prawa zastrzeżone.

Usługa Twój e-PIT najpopularniejszym sposobem składania zeznania przez internet

Polacy, którzy postanowili rozliczyć swoje zeznanie roczne PIT przez internet, najczęściej (50% wskazań) skorzystali z usługi Twój e-PIT, która została udostępniona podatnikom od tego roku. Z systemu e-deklaracje udostępnionego przez Ministerstwo Finansów skorzystało 31% podatników.

W jaki sposób podatnicy rozliczają roczne zeznanie podatkowe PIT przez internet ze względu na wiek?

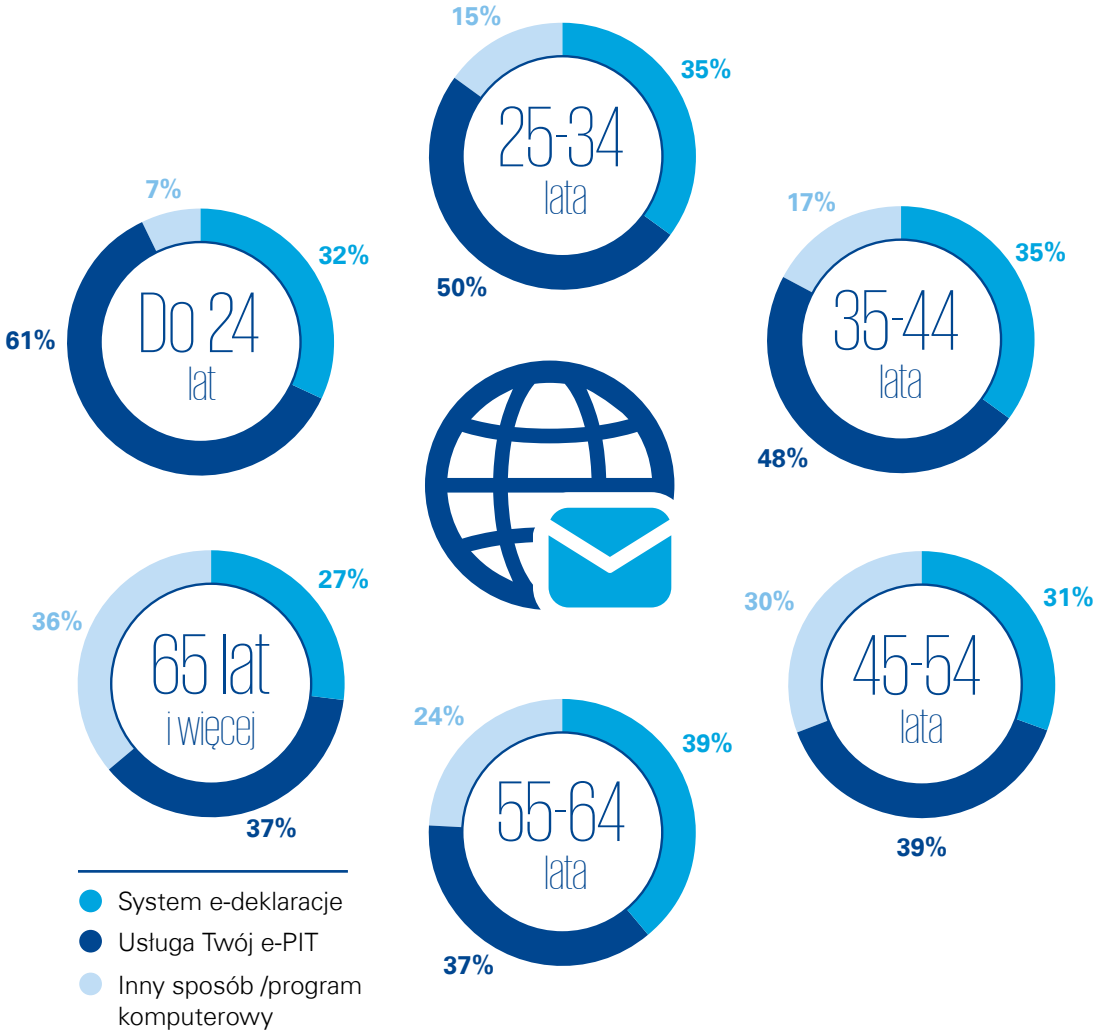

Z jakiego sposobu składania zeznania podatkowego za 2018 rok przez internet skorzystali podatnicy?*

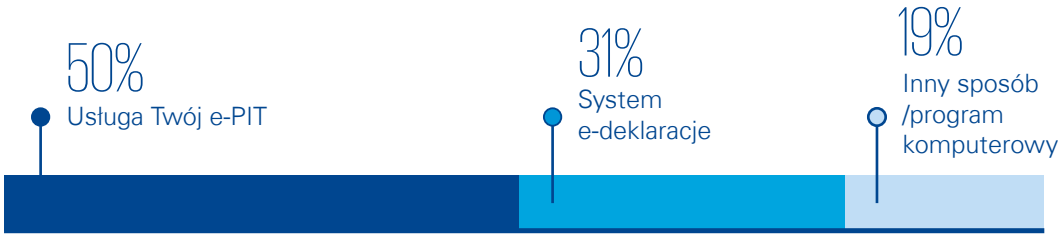

*Na pytanie odpowiadały osoby, które złożyły PIT przez internet

© 2019 KPMG Tax M.Michna sp.k. jest polską spółką komandytową i członkiem sieci KPMG składającej się z niezależnych spółek członkowskich stowarzyszonych z KPMG International Cooperative ("KPMG International"), podmiotem prawa szwajcarskiego. Wszelkie prawa zastrzeżone.

Usługa Twój e-PIT dobrze oceniana przez podatników

90% podatników, którzy złożyli zeznanie podatkowe PIT za 2018 rok za pomocą usługi Twój e-PIT, oceniło ją zdecydowanie lub raczej pozytywnie. System logowania do usługi Twój e-PIT jest postrzegany jako zdecydowanie lub raczej bezpieczny przez 93% respondentów. Podatnicy najczęściej (76%) logowali się do systemu Twój e-PIT oraz uwierzytelniali swoją tożsamość za pomocą danych identyfikacyjnych takich jak: PESEL (albo NIP i datę urodzenia), imię i nazwisko oraz kwota przychodu w zeznaniu PIT 2017 oraz jedną z kwot przychodu za 2018 rok (np. z informacji PIT-11), jak również kwota nadpłaty/podatku do zapłaty z deklaracji za 2017 rok. 24% respondentów używało w tym celu zaufanego profilu.

Korzystając z usługi Twój e-PIT, 38% podatników zaakceptowało przygotowane wstępnie przez Krajową Administrację Skarbową zeznanie podatkowe bez dokonywania w nim żadnych zmian. 35% Polaków zmieniło część danych w zeznaniu, natomiast co piąty podatnik (20%) odrzucił wstępnie przygotowane przez KAS zeznanie roczne PIT. 7% respondentów przyznało, że nie zrobiło niczego – zatem zeznanie PIT zostanie uznane za zaakceptowane i złożone przez podatnika z dniem 30 kwietnia br., kiedy mija termin rozliczenia podatkowego za 2018 rok. 93% zeznań złożonych przez usługę Twój e-PIT dotyczyło formularza PIT-37.

Działania podejmowane przez podatników w usłudze Twój e-PIT:

38% Zaakceptowali przygotowane przez Krajową Administrację Skarbową zeznanie

35% Zmienili dane w przygotowanym zeznaniu

20% Odrzucili przygotowane przez Krajową Administrację Skarbową zeznanie i wypełniła/wypełnił samodzielnie formularz

7% Nie zrobili nic, wówczas zeznanie z dniem 30 kwietnia br. zostanie uznane za złożone i zaakceptowane przez podatnika

Sposób uwierzytelniania do usługi Twój e-PIT:

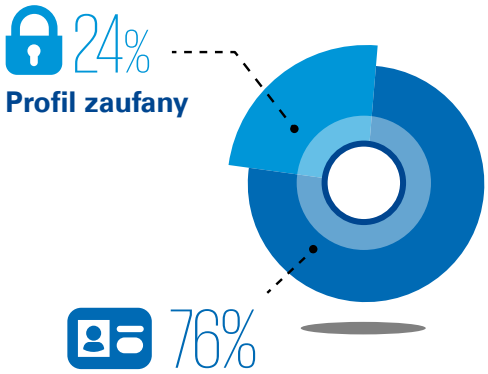

Dane indentyfikacyjne (tj. PESEL albo NIP i datę urodzenia, imię nazwisko, przychód za 2017 r. oraz jedną z kwot przychodu za 2018 rok np. z informacji PIT-11, kwota nadpłaty/podatku do zapłaty z deklaracji)

W przypadku wyboru rozliczenia zeznania poprzez usługę Twój e-PIT, rozliczenie dotyczyło?

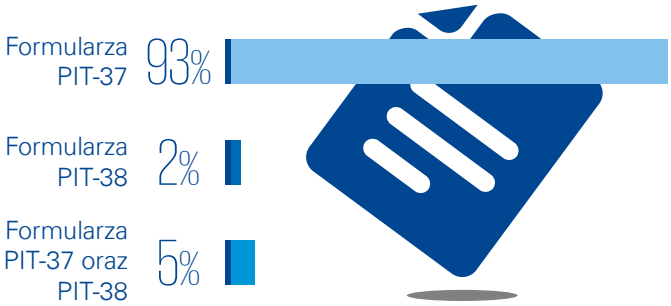

Czy sposób rozliczenia zeznania (oraz logowania do systemu) poprzez usługę Twój e-PIT podatnicy uważają za bezpieczny?

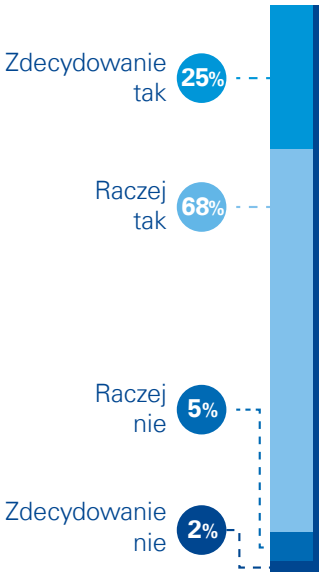

Czy system Twój e-PIT jest przyjazny i przejrzysty?

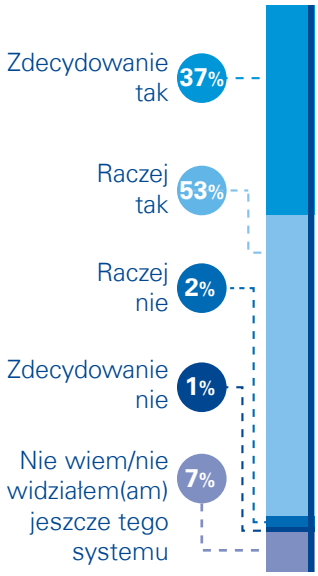

© 2019 KPMG Tax M.Michna sp.k. jest polską spółką komandytową i członkiem sieci KPMG składającej się z niezależnych spółek członkowskich stowarzyszonych z KPMG International Cooperative ("KPMG International"), podmiotem prawa szwajcarskiego. Wszelkie prawa zastrzeżone.

Polacy najczęściej korzystają z ulgi podatkowej na dzieci

■ **Czy podatnicy korzystają w tym roku z ulg podatkowych?**

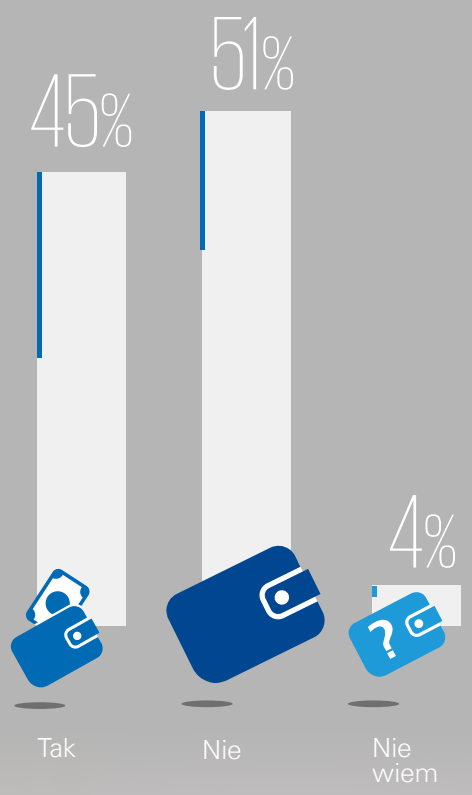

■ **Z jakich ulg podatkowych korzystają Polacy?***

* Na pytanie odpowiadały osoby korzystające z ulg. Ankietowani mogli wskazać więcej niż jedną ulgę podatkową.

Z możliwości odliczenia ulg podatkowych w PIT 2018 skorzysta 45% podatników. Jest to wynik o 6 punktów procentowych wyższy niż w ubiegłorocznej edycji badania.

Najpopularniejszą ulgą podatkową bez zmian w stosunku do ubiegłorocznej edycji badania pozostaje ulga podatkowa na dziecko. Statystycznie najczęściej korzystają z niej podatnicy w przedziale wiekowym 35-44 lata (94% wskazań).

© 2019 KPMG Tax M[illegible]na sp. k. jest polską spółką komandytową i członkiem sieci K[illegible]dającej się z niezależnych spółek członkowskich stowarzyszonych z KPMG International [illegible]ative ("KPMG International"), [illegible]m prawa szwajcarskiego. Wszelkie prawa zastrzeżone.

Dostępność informacji o ulgach podatkowych

Jak podatnicy oceniają łatwość uzyskania informacji dotyczących ulg podatkowych?

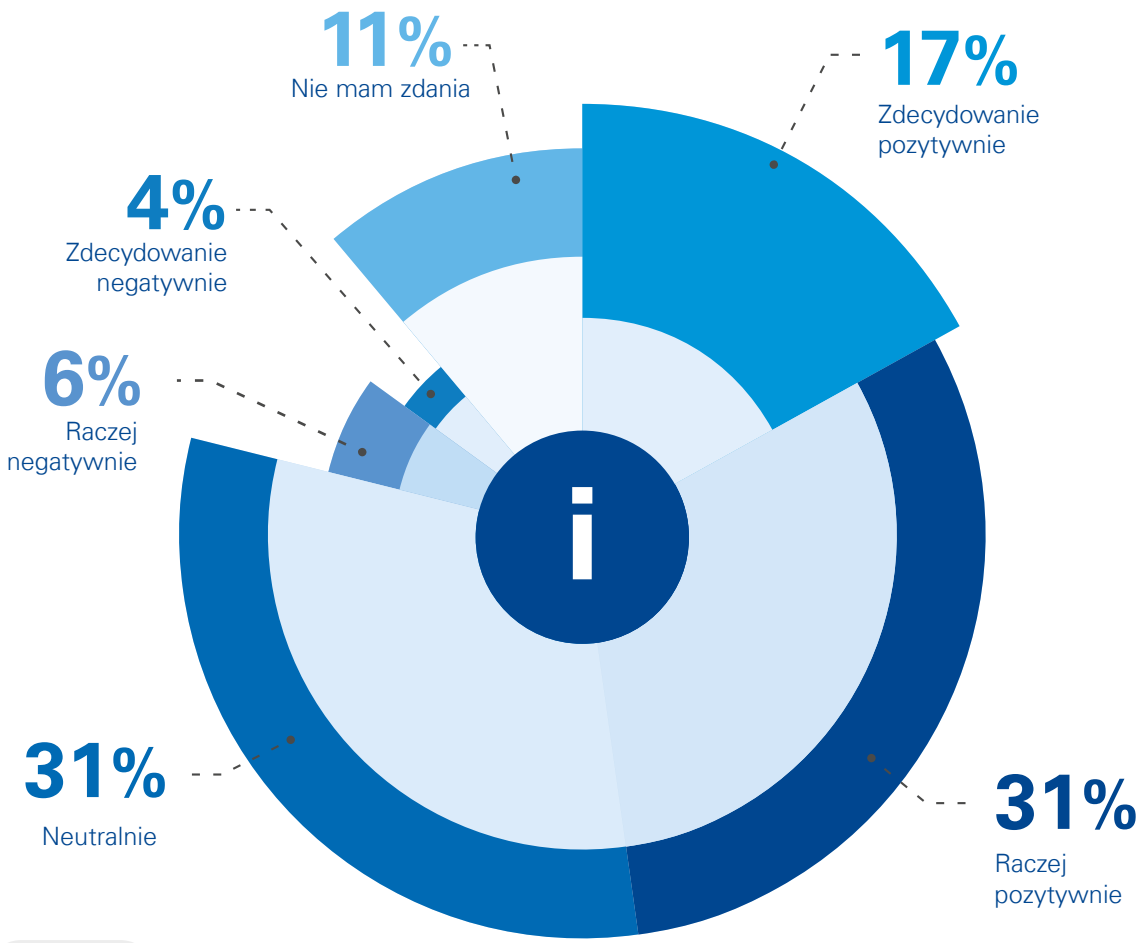

Blisko 50% respondentów zdecydowanie lub raczej pozytywnie ocenia łatwość uzyskania informacji o dostępnych ulgach podatkowych. Duża część Polaków (31% wskazań) ma neutralną opinię dotyczącą łatwości uzyskiwania informacji o ulgach podatkowych, a co 10. respondent wypowiada się na ten temat raczej lub zdecydowanie negatywnie.

© 2019 KPMG Tax M.Michna sp.k. jest polską spółką komandytową i członkiem sieci KPMG składającej się z niezależnych spółek członkowskich stowarzyszonych z KPMG International Cooperative ("KPMG International"), podmiotem prawa szwajcarskiego. Wszelkie prawa zastrzeżone.

Rośnie liczba podatników przekazujących 1% podatku na rzecz OPP

Czy podatnicy przekażą 1% swojego podatku na rzecz organizacji pożytku publicznego?

84% Tak

13% Nie

3% Nie wiem

Przekazywanie 1% podatku na rzecz organizacji pożytku publicznego w zależności od wykształcenia

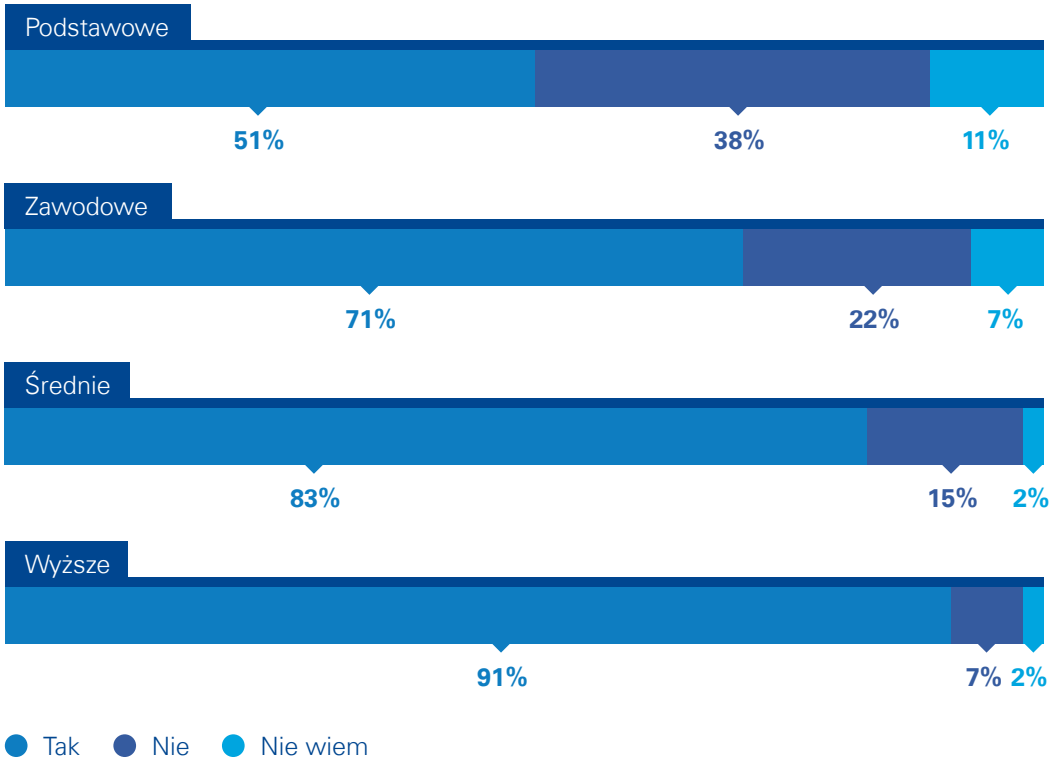

W zeznaniu podatkowym PIT za 2018 rok, 84% respondentów zadeklarowało chęć przekazania 1% podatku na rzecz organizacji pożytku publicznego. Wartość ta jest wyższa o 2 punkty procentowe w porównaniu do poprzedniej edycji badania.

Skłonność przekazywania 1% podatku na rzecz wybranej organizacji pożytku publicznego rośnie wraz z poziomem wykształcenia. Osoby o najniższym (podstawowym) wykształceniu zdecydowanie najrzadziej (51% wskazań) decydują się na przekazanie 1% swojego podatku. W przypadku osób z wykształceniem wyższym 1% podatku wybranej OPP przekazuje 91% podatników.

© 2019 KPMG Tax M.Michna sp.k. jest polską spółką komandytową i członkiem sieci KPMG składającej się z niezależnych spółek członkowskich stowarzyszonych z KPMG International Cooperative ("KPMG International"), podmiotem prawa szwajcarskiego. Wszelkie prawa zastrzeżone.

Sugestia znajomych i rodziny kluczowa przy wyborze OPP

Jak podatnicy wybierają organizacje pożytku publicznego?*

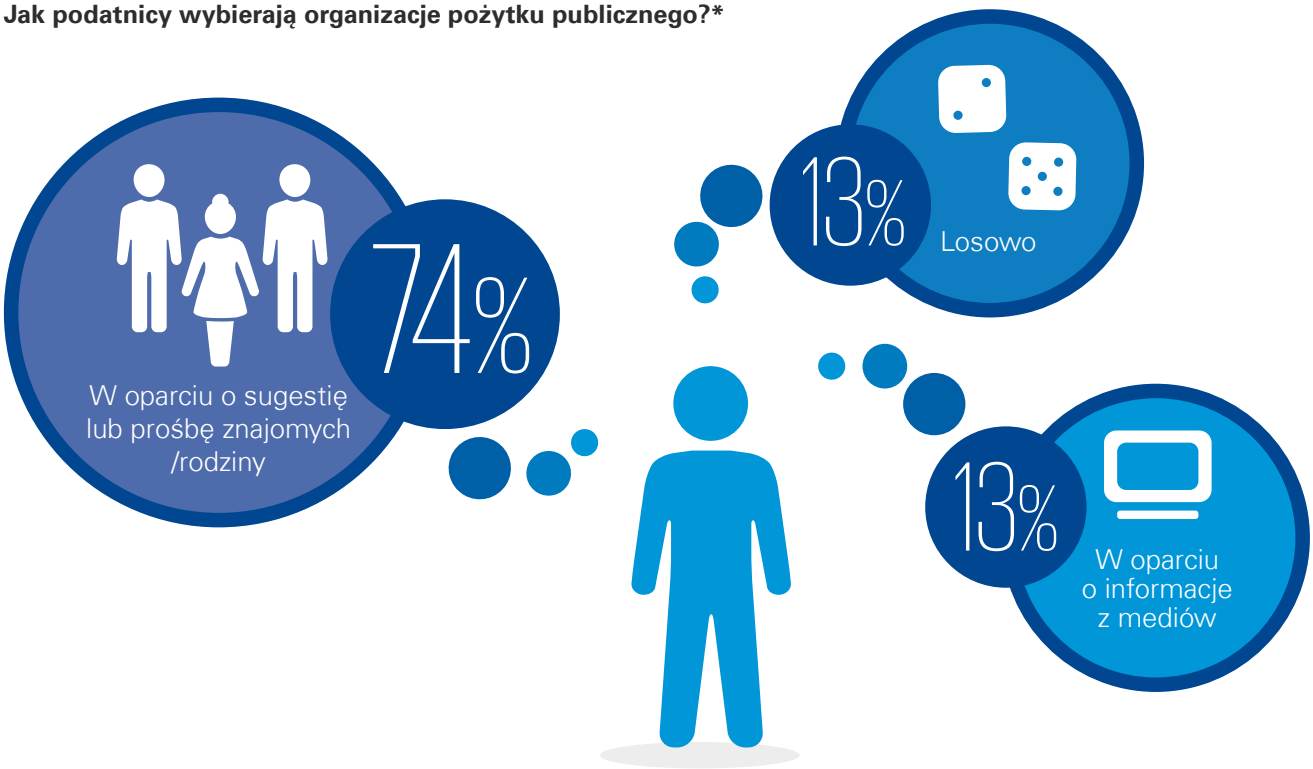

Główne przyczyny nieprzekazywania 1% podatku na rzecz OPP**

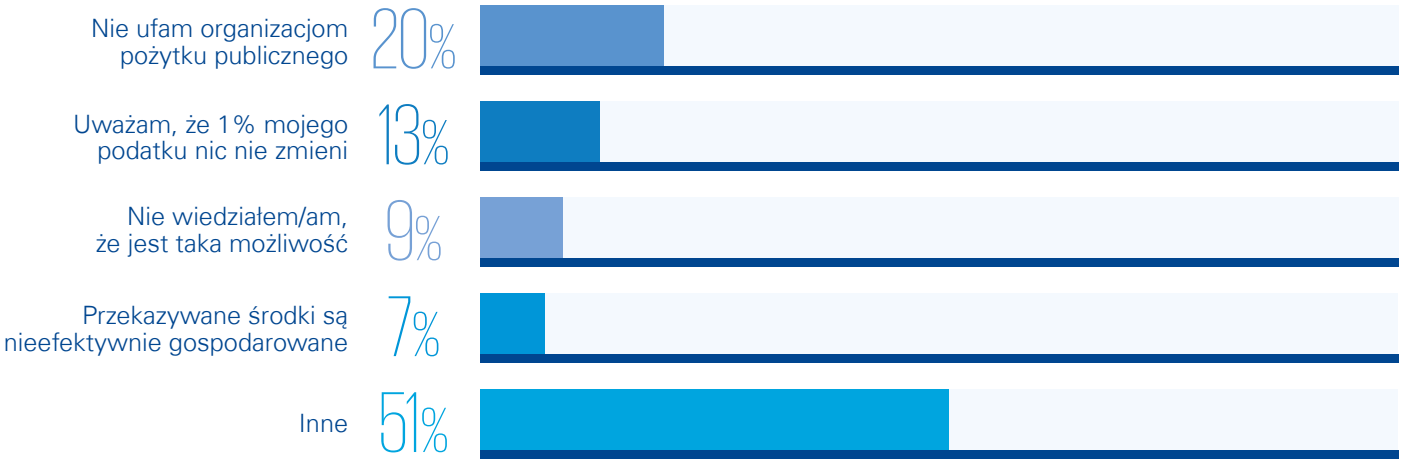

* Na pytanie odpowiadały osoby deklarujące przekazywanie 1% podatku na OPP.
** Na pytanie odpowiadały osoby deklarujące nieprzekazywanie 1% podatku na OPP.

3/4 Polaków, którzy rozliczają się z urzędem skarbowym, dokonuje wyboru organizacji pożytku publicznego w oparciu o sugestię lub prośbę znajomych/rodziny. O 5 punktów procentowych do 13% zmniejszyła się w porównaniu do poprzedniego roku liczba podatników, którzy wybierają OPP w sposób losowy. Z badania wynika, że 20% podatników, którzy nie przekazują swojego 1% podatku na OPP, nie ufa organizacjom pożytku publicznego, a 13% uważa, że przekazana kwota nie będzie miała żadnego wpływu. Z kolei blisko co dziesiąty Polak nie wiedział, że istnieje możliwość przekazania 1% swojego podatku.

© 2019 KPMG Tax M.Michna sp.k. jest polską spółką komandytową i członkiem sieci KPMG składającej się z niezależnych spółek członkowskich stowarzyszonych z KPMG International Cooperative ("KPMG International"), podmiotem prawa szwajcarskiego. Wszelkie prawa zastrzeżone.

Polacy coraz większymi filantropami

Czy zdaniem Polaków organizacje pożytku publicznego w odpowiedni sposób gospodarują otrzymanymi środkami?

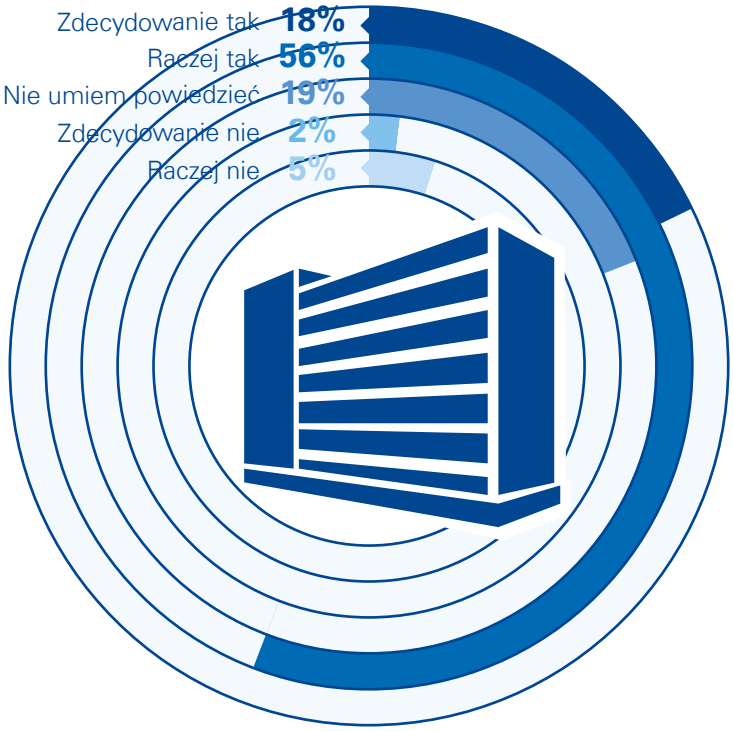

Czy podatnicy przekazują inne darowizny w ciągu roku na rzecz OPP lub innych instytucji i osób potrzebujących?

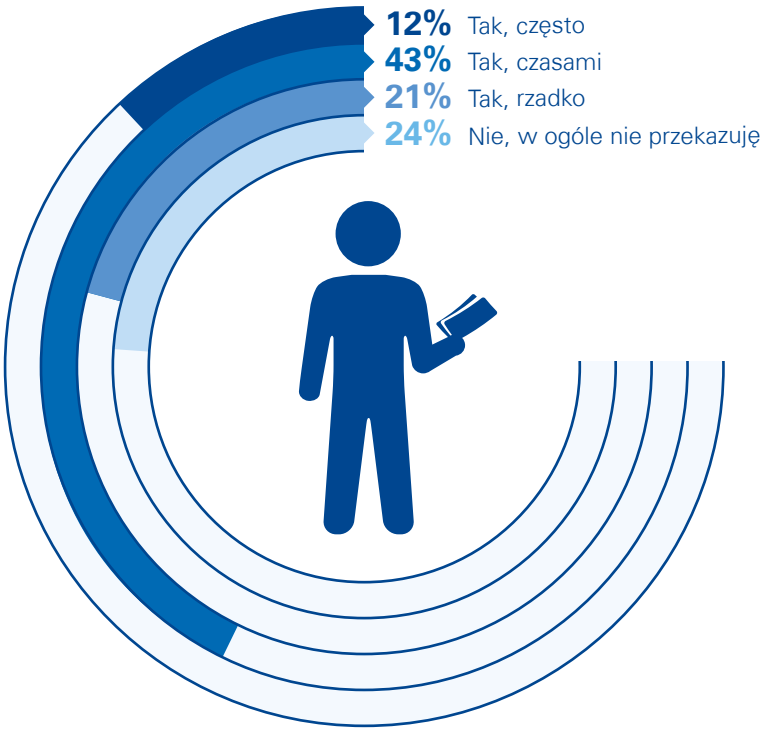

Z roku na rok rośnie grupa Polaków, która uważa, że organizacje pożytku publicznego w odpowiedni sposób gospodarują otrzymanymi środkami finansowymi. W tym roku już 3/4 podatników wyraża takie przekonanie. Jedynie 6% podatników negatywnie ocenia efektywność gospodarowania OPP otrzymanymi środkami. Polacy stają się również coraz większymi filantropami – zaledwie 24% ankietowanych zadeklarowało, że w ciągu roku nie przekazuje żadnych darowizn na rzecz organizacji pożytku publicznego lub innych instytucji i potrzebujących osób.

© 2019 KPMG Tax M.Michna sp.k. jest polską spółką komandytową i członkiem sieci KPMG składającej się z niezależnych spółek członkowskich stowarzyszonych z KPMG International Cooperative ("KPMG International"), podmiotem prawa szwajcarskiego. Wszelkie prawa zastrzeżone.

Świadomość Polaków na temat płaconego podatku i przekazywania 1%

Świadomość, że podatek PIT stanowi źródło dochodów budżetowych jednostek samorządu terytorialnego, w którym podatnicy się rozliczają rośnie wraz ze wzrostem wykształcenia.

Zaledwie 64% podatników z podstawowym wykształceniem vs. 91% osób z wykształceniem wyższym zdaję sobie sprawę, że podatek PIT stanowi źródło dochodów budżetowych JST.

Czy podatnicy mają świadomość, iż podatek PIT stanowi źródło dochodów budżetowych jednostek samorządu terytorialnego (gmina, powiat, województwo) w którym się rozliczają?

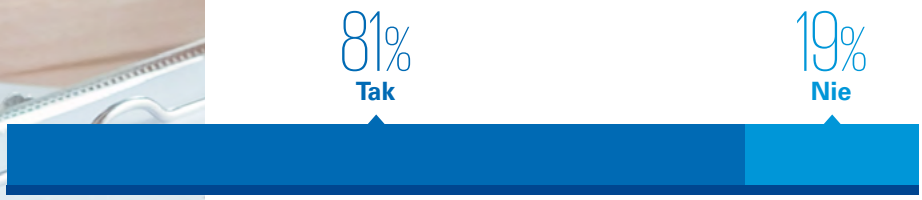

Niemalże wszyscy podatnicy (98%) wiedzą, że 1% podatku przekazywany na rzecz organizacji pożytku publicznego nie stanowi dodatkowego obciążenia podatkowego czy kosztu ponoszonego indywidualnie. Jest to wynik identyczny, jak w poprzedniej edycji badania. Warto jednak zauważyć, że najniższa świadomość występuje u osób z podstawowym wykształceniem, gdzie 11% wyraża przekonanie, ze 1% podatku stanowi dla nich dodatkowe obciążenie podatkowe.

Czy podatnicy sądzą, że przekazywany 1% podatku stanowi dodatkowe obciążenie podatkowe?

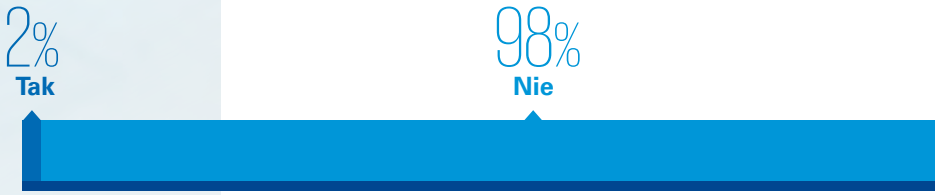

© 2019 KPMG Tax M.Michna sp.k. jest polską spółką komandytową i członkiem sieci KPMG składającej się z niezależnych spółek członkowskich stowarzyszonych z KPMG International Cooperative ("KPMG International"), podmiotem prawa szwajcarskiego. Wszelkie prawa zastrzeżone.

Polacy najczęściej uzyskują przychody z tytułu umów o pracę

Źródła uzyskiwanych przez podatników przychodów:*

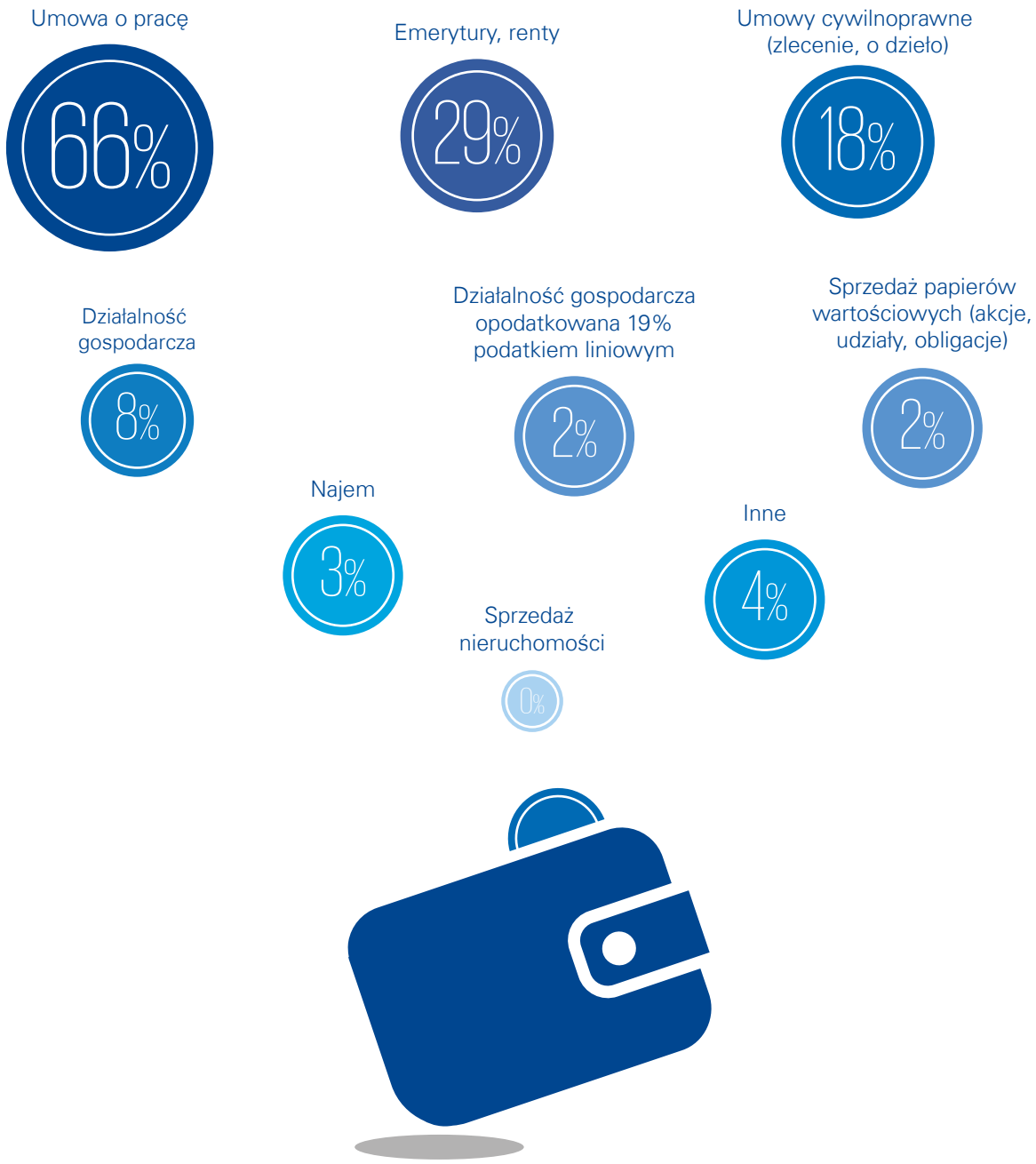

* Respondenci mogli wskazać więcej niż jedno źródło dochodów.

Podatnicy najczęściej uzyskują przychody z tytułu umowy o pracę (66% wskazań). Blisko 30% respondentów uzyskiwało przychody z emerytur i rent. Z kolei 8% podatników prowadziło działalność gospodarczą, a zaledwie 2% ankietowanych uzyskiwało przychody z działalności gospodarczej opodatkowanej 19% podatkiem liniowym. Przychody z najmu zadeklarowało w 2018 roku 3% respondentów.

© 2019 KPMG Tax M.Michna sp.k. jest polską spółką komandytową i członkiem sieci KPMG składającej się z niezależnych spółek członkowskich stowarzyszonych z KPMG International Cooperative ("KPMG International"), podmiotem prawa szwajcarskiego. Wszelkie prawa zastrzeżone.

O badaniu

Badanie „Roczne zeznanie podatkowe Polaków PIT 2018" zostało przeprowadzone metodą wywiadu telefonicznego CATI (ang. *Computer Assisted Telephone Interview*) na reprezentatywnej próbie 1 000 dorosłych osób. Na pytania odpowiadały osoby mające obowiązek rozliczania się z urzędem skarbowym za rok 2018. Do grupy badanych nie weszły osoby, za które zeznanie podatkowe przygotowuje i składa ZUS bądź pracodawca.

Badanie zostało przeprowadzone w dniach 4-13.03.2019 r. przez firmę badawczą Norstat.

Miejsce zamieszkania

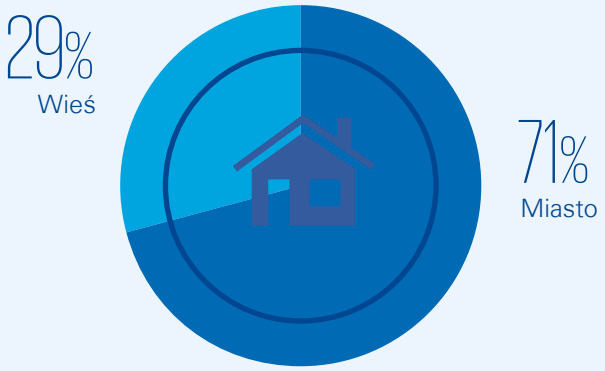

Dochód netto respondentów

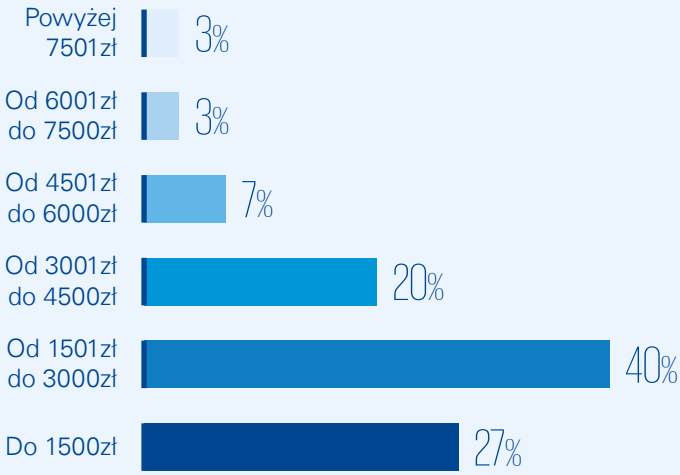

Wiek

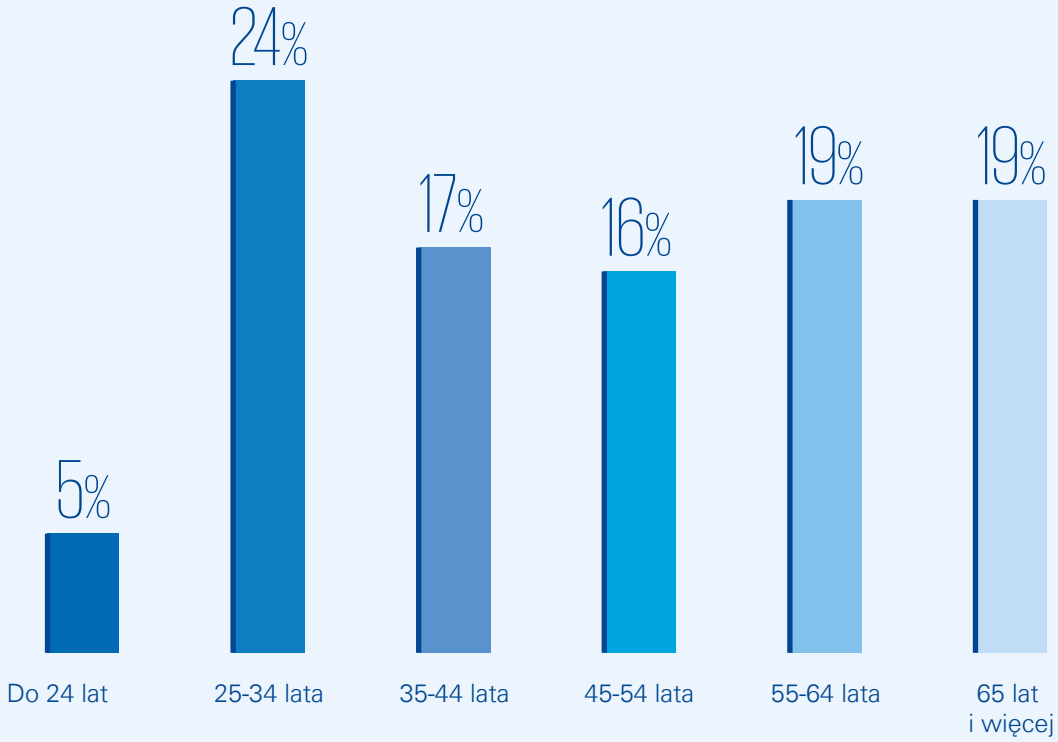

© 2019 KPMG Tax M.Michna sp.k. jest polską spółką komandytową i członkiem sieci KPMG składającej się z niezależnych spółek członkowskich stowarzyszonych z KPMG International Cooperative ("KPMG International"), podmiotem prawa szwajcarskiego. Wszelkie prawa zastrzeżone.

Wybrane publikacje KPMG w Polsce i na świecie

Frontiers in tax
Marzec 2019

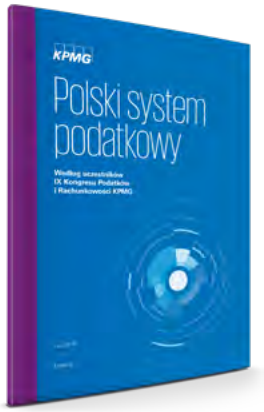

Polski system podatkowy wg uczestników IX Kongresu Podatków i Rachunkowości KPMG

Frontiers in tax
Styczeń 2019

Oddelegowanie pracownika za granicę

Przewodnik po Ustawie o delegowaniu pracowników w ramach świadczenia usług

PITpoint Magazine
Marzec 2019

© 2019 KPMG Tax M.Michna sp.k. jest polską spółką komandytową i członkiem sieci KPMG składającej się z niezależnych spółek członkowskich stowarzyszonych z KPMG International Cooperative ("KPMG International"), podmiotem prawa szwajcarskiego. Wszelkie prawa zastrzeżone.

Kontakt

Dostępne w App Store

KPMG Poland

KPMG w Polsce
ul. Inflancka 4A
00-189 Warszawa
T: +48 22 528 11 00
F: +48 22 528 10 09
E: kpmg@kpmg.pl

Andrzej Marczak
Doradztwo podatkowe
Partner
E: amarczak@kpmg.pl

Grzegorz Grochowina
Doradztwo podatkowe
Menedżer
E: ggrochowina@kpmg.pl

Magdalena Maruszczak
Marketing i Komunikacja
Dyrektor
E: mmaruszczak@kpmg.pl

KPMG.pl

Biura KPMG w Polsce

Warszawa
ul. Inflancka 4A
00-189 Warszawa
T: +48 22 528 11 00
F: +48 22 528 10 09
E: kpmg@kpmg.pl

Kraków
ul. Opolska 114
31-323 Kraków
T: +48 12 424 94 00
F: +48 12 424 94 01
E: krakow@kpmg.pl

Poznań
ul. Roosevelta 22
60-829 Poznań
T: +48 61 845 46 00
F: +48 61 845 46 01
E: poznan@kpmg.pl

Wrocław
ul. Szczytnicka 11
50-382 Wrocław
T: +48 71 370 49 00
F: +48 71 370 49 01
E: wroclaw@kpmg.pl

Gdańsk
al. Zwycięstwa 13a
80-219 Gdańsk
T: +48 58 772 95 00
F: +48 58 772 95 01
E: gdansk@kpmg.pl

Katowice
ul. Francuska 36
40-028 Katowice
T: +48 32 778 88 00
F: +48 32 778 88 10
E: katowice@kpmg.pl

Łódź
ul. Składowa 35
90-127 Łódź
T: +48 42 232 77 00
F: +48 42 232 77 01
E: lodz@kpmg.pl

© 2019 KPMG Tax M.Michna sp.k. jest polską spółką komandytową i członkiem sieci KPMG składającej się z niezależnych spółek członkowskich stowarzyszonych z KPMG International Cooperative ("KPMG International"), podmiotem prawa szwajcarskiego. Wszelkie prawa zastrzeżone.