



# Selo Agro + Integridade

**KPMG pode ajudar as empresas  
do agronegócio que pretendem  
obter a certificação**



# + Compliance no agronegócio

**Transparência e ética são pré-requisitos fundamentais para a condução e a evolução dos negócios, principalmente em meio a tantos casos de corrupção.**

Pensando em reconhecer as empresas de agronegócio que, notadamente, desenvolvem boas práticas de governança, *compliance*, ética e sustentabilidade, o Ministério da Agricultura, Pecuária e Abastecimento (Mapa) lançou, em 2017, o Selo Agro+Integridade. A KPMG, por meio de uma equipe multidisciplinar, desenvolveu uma abordagem integrada, contemplando: Compliance e Controles Internos, Gestão de Riscos, Auditoria Interna e Governança Corporativa e Sustentabilidade, e pode ajudar a sua empresa a obter o Selo Agro+Integridade.



# Objetivos do Agro+Integridade



Estimular a implementação de um Programa de Compliance, Ética e Sustentabilidade, em seu amplo espectro, qual seja: econômico, social e ambiental.

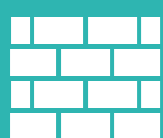

Conscientizar empresas do agronegócio sobre seu papel no enfrentamento às práticas concorrenciais corruptas e antiéticas.



Reconhecer práticas de governança, *compliance*, ética e sustentabilidade nas empresas do agronegócio no mercado nacional, no relacionamento entre si e no setor público.



Mitigar riscos de *compliance* nos relacionamentos da indústria do agronegócio.



## Dentre os benefícios na implementação do Selo Agro+ Integridade estão:

1. Ampla divulgação do nome da empresa no site do Mapa
2. Utilização do Selo Agro+ em seus produtos e meios de comunicação e publicidade
3. Prevenção e detecção dos riscos de *compliance*, regulatórios etc.
4. Proteção ao Board / CEO / CFO e diretoria executiva
5. Proteção à marca, à imagem e à reputação das organizações
6. Maior competitividade e atratividade do negócio
7. Proteção a perdas, fraudes e abusos
8. Alinhamento com os objetivos estratégicos
9. Boas práticas de governança corporativa

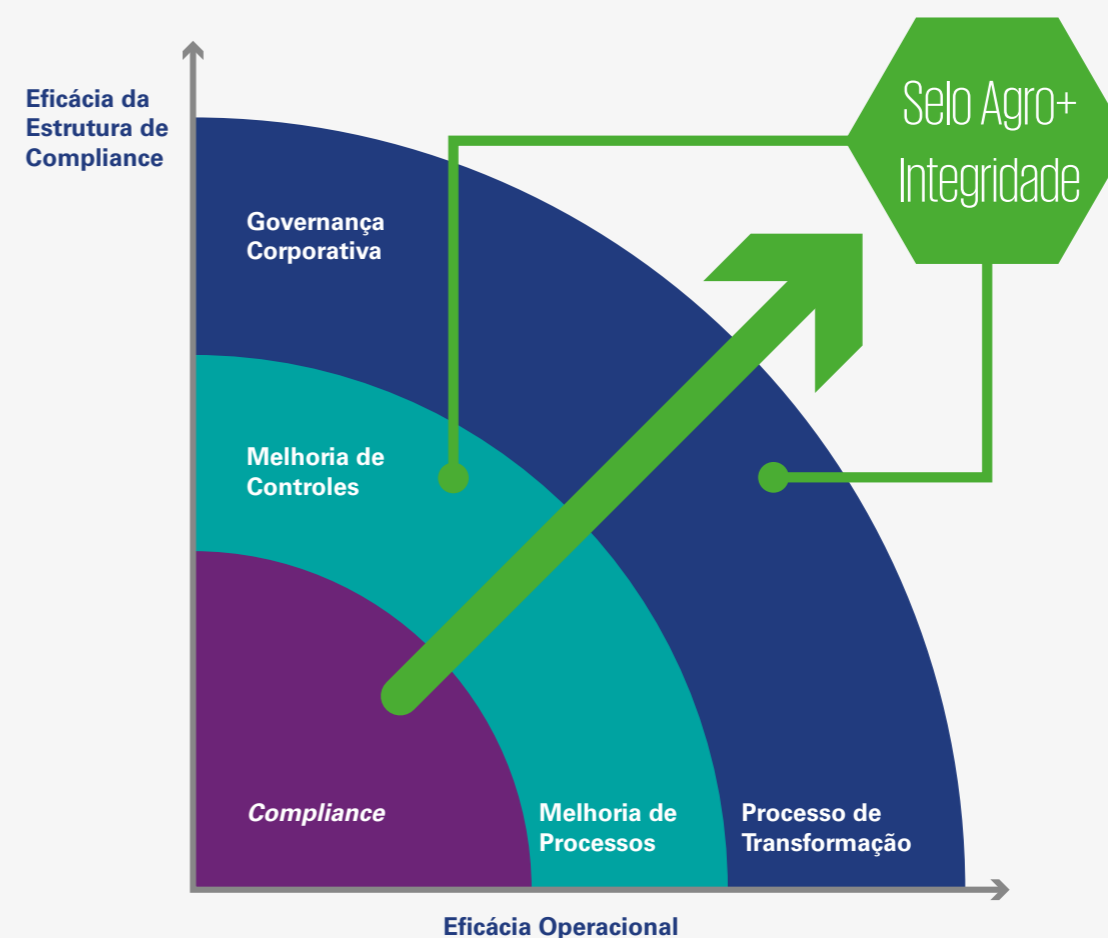

# Principais requisitos

Os requisitos para o Selo Agro+ Integridade estão segregados em quatro enfoques específicos com os requisitos para habilitação e um com os requisitos para avaliação, sendo:



## 1. Anticorrupção

- » Programa de Compliance;
- » Código de Ética e Conduta aprovado e divulgado.
- » Canal de Denúncias efetivo.
- » Programa de treinamentos relacionados ao Programa de Compliance e Código de Conduta.
- » Participante do Pacto Empresarial pela Integridade e contra a Corrupção, promovido pelo Instituto Ethos.



## 2. Trabalhista

- » Não constar na lista de trabalho escravo ou análogo à escravidão do Ministério do Trabalho.
- » Não ter ocorrência de infrações trabalhistas relacionadas a trabalho infantil.



## 3. Sustentabilidade

- » Certidão Negativa de Crimes Ambientais junto à Justiça Federal e à Justiça Estadual.
- » Não ter ocorrência de infrações junto à área de Fiscalização Agropecuária



## 4. Exigências Setoriais

- » Relatório de sustentabilidade com certificação ABR/BCI



## 5. Avaliação

- » Programa de Gestão Sustentável (foco em meio ambiente)



# Modelo de Programa de Compliance alinhado às boas práticas



# Como a KPMG pode ajudar

## Diagnóstico

- » Avaliar o cenário atual do Programa de Compliance da organização em relação aos requisitos legais e regulatórios.
- » Apresentar relatório de maturidade do Programa de Compliance.
- » Elaborar gráficos das percepções de *compliance* e KPIs.
- » Desenvolver *benchmarking* de mercado.
- » Avaliar a governança e cultura de *compliance*.
- » Desenvolver recomendações e planos de ação para melhorias e alinhamento aos requerimentos do Selo Agro+ Integridade.



## Implantação

- » Implantação do Programa de Compliance, de acordo com os parâmetros requeridos pelo Selo Agro+, de maneira completa ou modular:
- » Estabelecer a governança e cultura de *compliance*.
- » Identificar e mensurar os riscos e controles de *compliance* aliados ao desenvolvimento de indicadores de monitoramento.
- » Mapear e avaliar as transações que oferecem riscos de *compliance* (red flags).
- » Desenvolvimento de Políticas de Compliance (Código de Conduta, Política Anticorrupção, Brindes, Presentes, Hospitalidades, Hotline etc.)
- » Definir papéis e responsabilidades dos envolvidos na Função / Programa de *Compliance*.
- » Elaborar comunicação e aplicar treinamentos de *compliance* para colaboradores, parceiros e fornecedores.
- » Implementar e fazer a gestão de Canal de Denúncias / Linha Ética.
- » Estabelecer processos e controles internos que permitam a pronta elaboração e confiabilidade dos relatórios e demonstrações financeiras.
- » Realizar *due diligences* e *background check*.
- » Estabelecer o processo de gestão de terceiros e classificar e monitorar os riscos de terceiros.
- » Implementar metodologia e tecnologia de Compliance Analytics.
- » Assessoria na implementação dos requisitos de sustentabilidade do Programa Selo Agro+ Integridade.



## Monitoramento

- » Acompanhar a implementação dos requisitos da lei (PMO).
- » Avaliar a efetividade do Programa de Compliance à luz dos requisitos legais - Selo Agro+ Integridade.
- » Testes de controles internos.
- » Investigação independente e apuração de denúncias.
- » Certificar a organização para o Programa Selo Agro+ Integridade.



## Sobre a KPMG

A KPMG é uma rede global de firmas independentes que prestam serviços profissionais de Audit, Tax e Advisory. Estamos presentes em 154 países, com 200.000 profissionais atuando em firmas-membro em todo o mundo. No Brasil, são aproximadamente 4.000 profissionais distribuídos em 13 Estados e Distrito Federal, 22 cidades e escritórios situados em São Paulo (sede), Belém, Belo Horizonte, Brasília, Campinas, Cuiabá, Curitiba, Florianópolis, Fortaleza, Goiânia, Joinville, Londrina, Manaus, Osasco, Porto Alegre, Recife, Ribeirão Preto, Rio de Janeiro, Salvador, São Carlos, São José dos Campos e Uberlândia.

Orientada pelo seu propósito de empoderar a mudança, a KPMG tornou-se uma empresa referência no segmento em que atua.

Compartilhamos valor e inspiramos confiança no mercado de capitais e nas comunidades há mais de 100 anos, transformando pessoas e empresas e gerando impactos positivos que contribuem para a realização de mudanças sustentáveis em nossos clientes, governos e sociedade civil.

# Fale com o nosso time

Para mais informações, por favor, entrem em contato com um dos profissionais da KPMG:

## **Emerson Melo**

**Sócio**

**Risk Consulting**

Tel: (11) 3940-4526

emersonmelo@kpmg.com.br

## **Carolina Paulino**

**Sócia-diretora**

**Risk Consulting**

Tel: (11) 3940-4096

cpaulino@kpmg.com.br

## **Rodrigo Lazzarini**

**Sócio-diretor**

**Risk Consulting**

Tel: (16) 3323-6650

rlazzarini@kpmg.com.br

## **Ricardo Zibas**

**Sócio-diretor**

**Risk Consulting**

Tel: (11) 3940-1795

rzibas@kpmg.com.br

**[kpmg.com.br](http://kpmg.com.br)**

    /kpmgbrasil

© 2018 KPMG Consultoria Ltda., uma sociedade simples brasileira, de responsabilidade limitada, e firma-membro da rede KPMG de firmas-membro independentes e afiliadas à KPMG International Cooperative ("KPMG International"), uma entidade suíça. Todos os direitos reservados. Impresso no Brasil.

O nome KPMG e o logotipo são marcas registradas ou comerciais da KPMG International.

Todas as informações apresentadas neste documento Selo Agro + Integridade são de natureza genérica e não têm por finalidade abordar as circunstâncias de uma pessoa ou entidade específica. Embora tenhamos nos empenhado em prestar informações precisas e atualizadas, não há garantia de sua exatidão na data em que forem recebidas nem de que tal exatidão permanecerá no futuro. Essas informações não devem servir de base para se empreenderem ações sem orientação profissional qualificada, precedida de um exame minucioso da situação em pauta.

Projeto gráfico e diagramação: Gaudí Creative Thinking.